విద్యార్థినులకు కళాశాల ప్రవేశ నిరాకరణ —3-వ పేజీ

బందిత నాజీనాయకుల చిత్తక్షోభ —4-వ పేజీ

316297

ఆంధ్రపత్రిక.

అమెరికన్ టోరీ ప్రముఖుల చిరాకు —3-వ పేజీ

వేవెల్ కార్యవర్గసభ్యుల మెమొరాండం —1-వ పేజీ

The Andhra Patrika, Madras. | Regd. No: 1118. | Vol 32. | FRIDAY, 3rd August, 1945. | No. 105. | వెల ఒకఅణా. | Founder : K. Nageswara Rao.

గవర్నర్లసభ ప్రారంభం: కొత్తపరిష్కారపద్ధతిపై చర్చ?

రాష్ట్రమంత్రివర్గాలే వైస్రాయి కౌన్సిల్ సభ్యుల పేర్లను పంపాలని ఒకసూచన

"ఏ ఒక రాష్ట్రం అడ్డుపడడానికి వీలుండకూడదు"

జపాను మీద విజృంభణము

విశేష మిత్రవిమాన బలం సిద్ధంగా నున్నది

సాన్‌ఫ్రాన్సిస్కో, ఆగస్టు 1 దండయాత్రకు ఉపక్రమణికగా ఒకవైపు రోజులనుండి జపానుమీద జరిగిన విమానదాడుల కంటె యీ ఆగస్టువిలలో మరింత భీకర దాడులు జరుగనున్నాయని రాయిటరు ప్రత్యేకవిలేఖరి తెలియజేస్తున్నాడు.

దాదాపు 1200 గాలికోట విమానాలు ఏకకాలంలో యిక జపానుమీద దెబ్బ తీయనని జనరలు వైల్సు యీవాళ ప్రకటించాడు. బ్రహ్మాండమైన బాంబుర్లుగల యీ కొప్పదశేషు రమారమి 8000 టన్నుల బాంబులను వర్షించునట.

అడ్మిరల్ హాల్సేయొక్క తృతీయ నౌకాదళం జపాను సముద్రాలలో 23 రోజులనుండి వ్యవహరిస్తూ యింకా అక్కడే సంచరిస్తున్నది. జపాను సామ్రాజ్యంలోని ఒకటేవైనా శత్రు విమాన దాడుల భీతిలేకుండా సురక్షితముగా లేదు. ప్రతికూల వాతావరణంవల్ల జపాను మీద యీ మిత్ర నౌకాదళం ముట్టడి చేయటానికి యిప్పుడు వీలుగా లేనప్పటికీ మిత్ర అధికారులు కరపత్రాల మూలాన హెచ్చరించిన మేరకు జపానులో 12 నగరాల పౌరులు విమానదాడులను భయంతో ఎదురు చూస్తున్నారు. జపాను సైనికాధికారులు బేషరతుగా లొంగే వరకు విమానదాడులు మరింత ఉగ్రరూపంతో జరుపబడునని లెఫ్ట్‌నెంట్ జనరల్ వైల్సు చెప్పాడు. ఆగస్టులో బ్రహ్మాండమైన విమానదాడులు నౌకాబలాలను ముట్టడులును జరిగే సూచనలు ఉంటేగా వైనాలోకి దండయాత్ర చేయటానికి యుద్ధం చేస్తున్నవని వైనారంగమునుండి వార్త అందుచున్నది. వైనా ఆగ్నేయ రాష్ట్రమగు క్వాంటాంలో ఇండోచైనా సరిహద్దువద్దగల టంగ్‌హింగు మాస్కే అనే రెండు పట్టణాల సమీప ప్రదేశమునుండి ఇండోచైనాలోకి ప్రవేశించుటకు వైనాదళాలు యత్నించుచున్నవట.

జపాన్ నగరాలపై దాడి

గ్వామ్, ఆగస్టు 2 ఈవారం ఉదయం వాలుగు జపాన్ నగరాలమీద 800 గాలికోట విమానాలు దాడిసలిపి 6000 టన్నుల ప్రేలుడు బాంబులు చిచ్చుబాంబులు పడవేసెను. ఫుచీహా, టోయామా, నగోకామియో, పెట్రోలియం కేంద్రమగు కావాస్కి అనే నగరాలపై యీ దాడులు జరిగినవి. రాయిటరు.

కొత్త ఎన్నికలు, కాంగ్రెసుపై ఆంక్షల రద్దు, డిటెన్యూల విడుదలపై వైస్రాయి సమాలోచన?

["ఆంధ్రపత్రిక" విలేఖరి]

న్యూఢిల్లీ, ఆగస్టు 1: వైస్రాయి లార్డ్ వేవెలు అధ్యక్షతకింద ఇక్కడ వివిధరాష్ట్రాల గవర్నర్ల సమావేశం ఈ ఉదయం ప్రారంభమైంది. ఈ ఉదయం ఒకసారి, అపరాహ్ణం మరొకసారి వీరు సమాలోచనలు జరిపారు. భారత రాజకీయ ప్రతిష్టంభనా పరిష్కారమూ, సిమ్లా సమావేశ వివరణా ఈ సమాలోచనలో ప్రధానాంశాలై వుండగలవు. కాంగ్రెసును, ముస్లింలీగును కూడదీసి రాజకీయ ప్రతిష్టంభనను పరిష్కరించడానికి సిమ్లా సమావేశంద్వారా వేవెలు ప్రయత్నించాడు.

సిమ్లాసమావేశానికి భారతదేశంలోని పదకొండురాష్ట్రాల ప్రధానులు, మాజీప్రధానులు హాజరైనారు. రాష్ట్రీయశాసనసభలలో మెజారిటీపార్టీల నాయకులైన కారణంచేతనే ఈ పదకొండుమంది ప్రధానులనూ సిమ్లాకు ఆహ్వానించడం జరిగింది.

ప్రముఖ రాజకీయపక్షాలు ఏకాభిప్రాయానికి రాగలిగినపక్షంలో మాత్రమే తన ప్రతిపాదనలను అమలుజరపడానికి వీలవుతుందని లార్డు వేవెల్ ముందుగానే ఒకమాటను పెట్టాడు. ఈమాట కారణంగానే సిమ్లా సమావేశం విఫలమైంది. ప్రధాన రాజకీయ పక్షాలు సిమ్లాసమావేశ సందర్భంలో ఏకాభిప్రాయానికి రాలేకపోయినవి. ఇప్పటిలో ఇట్టి ఏకాభిప్రాయం లభ్యమయే సూచన కూడా లేదేమో.

ఏదో ఒక రాజకీయపక్షాన్ని తోసిరాజనడంవల్ల భారతసమస్య పరిష్కారం కాజాలదనికూడా ఇక్కడ కొంతమంది అభిప్రాయపడుతున్నారు. ఇలా చేసినట్లయితే కొత్తసమస్యలు ఉత్పన్నం కావచ్చు.

వేవెల్‌పథకంలోని మూలసూత్రాలను మాత్రం సిమ్లా సమావేశానికి హాజరయిన వివిధపక్షాల ప్రతినిధులూ అంగీకరించారు. కాని, కొత్త కార్యవర్గంలో తమపక్షం తరఫున పనిచేయవలసిన సభ్యుల పేర్లజాబితాను వైస్రాయికి అందజేయవారికి ముస్లింలీగు నిరాకరించిన కారణంచేతనే, సిమ్లా సమావేశం విఫలమైంది.

ఇటు కాంగ్రెసును, అటు ముస్లింలీగును తోసిరాజని, కొత్త కార్యవర్గసభ్యుల పేర్లజాబితాలు అందజేసే బాధ్యతను రాష్ట్రీయ మంత్రివర్గాలపై పెట్టకూడదా అని ఇక్కడ కొంతమంది సూచిస్తున్నారు. ఈ పద్ధతి అనుసరించాలంటే, సాధ్యమైనంత త్వరగా శాసనసభల ఎన్నికలు జరపడం అవసరం; ఈ శీతాకాలం లోపుగానే ఎన్నికలు జరపవలసి వస్తుంది. ఈవిధంగా ఎన్నికలు జరిపినట్లయితే, వేవెల్ ప్రతిపాదనలను సరిచేసి, ముఖ్యంగా హిందూ-ముస్లిం సమాన ప్రాతినిధ్యాన్ని సరిచేసి పార్టీల అభిప్రాయసేకరణలో తేలుసుకోడానికి వీలవుతుంది. (2-వ పేజీలో)

మహాత్ముడు నిరశనవ్రత మారంభించునా?

డెయిలీమెయిలు కలకత్తా విలేఖరి వ్రాతలు

లండన్, ఆగస్టు 1 గాంధిమహాత్ముడు మరల నిరశనవ్రతము ప్రారంభింపవచ్చునని డెయిలీమెయిలు కలకత్తా విలేఖరి పంపిన వార్తను, సంతోషము కలిగించు వార్తగు, సదరు పత్రిక నేటి ఉదయము మొదటి పులలో ప్రకటించెను. "సిమ్లాసభ భగ్నమైనందుకు మహాత్ముడు చాల నిరుత్సాహము చెందియున్నాడు. సభ జయప్రదమైన యెడల లంచగొండితనమును, దొంగ వ్యాపారమును, ఆహార కొరతను, బట్టల కొరతను తొలగింప వీలగునని ఆయన ఆశలు పెట్టుకొనియుండెను. సభ భగ్నమగుటవల్ల ఆయన ఆశలన్నియు నిరాశలైనవి ఆత్మశుద్ధికై ఆయన ప్రారంభింపనున్న ఈ నిరశనవ్రతము బహుశః కొద్దికాలము మాత్రమే జరుగును" అని పత్రికా విలేఖరి చెప్పుచున్నాడు.

ఈ వార్త లండనునందలి భారతీయులకు మితిలేని సంతాపము కలిగించినది. ఈవార్త నిజమైనదేనాయని కనుగొనుటకు వారు తీవ్ర ప్రయత్నములు గావించుచున్నారు. లండనులో గాంధిమహాత్ముని దాపవాసదీక్ష విషయమై సంగతులు తెలియుండదగినవారెవ్వరు ఈ వార్తను యింతవరకు ధృవపరుపలేదు. (యు. ప్రె)

భారత నాయకులతో రాయబారములు

వేవెలుకు యెక్కువ స్వాతంత్ర్యము

లండను, జూలై 29 "ముఖ్యసిద్ధాంతముల విషయమున నూతన బ్రిటిషు ప్రభుత్వమువారి ఆండియూ విధానము పూర్వ ప్రభుత్వవిధానముగానే వుండును. ఐనప్పటికి భారత నాయకులతో రాయబారములు సాగించు పట్టున వేవెలు ప్రభువుకు యెక్కువ స్వాతంత్ర్యమొసంగబడవచ్చునని బ్రిటనులో సరళులను ఆంగ్లీయులును భారతీయులును తలచుచున్నారు' అని గ్లోబ్ పత్రిక రాజకీయ విలేఖరి వ్రాయుచున్నాడు.

త్వరలో భారతదేశమునందు జనరల్ ఎలెక్షన్లు జరిపెదరని యిప్పుడు ఊహింపబడుచున్నది. 93 వ సెక్షను అమలులో నున్న రాష్ట్రములలో తిరిగి అధికారము స్వీకరించుటకు భారతదేశములో అధిక సంఖ్యాకులు, పలుకుబడికలవారు అనుకూలముగా నున్నారని సామాన్యంగా అందరు విశ్వసించుచున్నారు. ముస్లిము లీగువారు తమ ప్రాబల్యమును హెచ్చించుకొనవచ్చును. కాని లీగువారు పంజాబు యూనియనిస్టులతోను సమీప్రదేశాల్రాష్ట్రీయ వారితోను రాజీపడుటకు గుప్పుటమని భారతదేశ పరిస్థితుల విషయమై యెరిగినవారు భావించినట్లు చాలమంది తలచుచున్నారు. ప్రస్తుతభారత గమనస్థలను క్రొత్తగా నేర్పడిన సుహృద్భావ, సద్భావ వాతావరణములో పరిష్కరించుటకు లేబర్ పార్టీ విజయము తప్పక తోడ్పడునని తలపబడుచున్నది. (గ్లోబ్)

"ప్రజాప్రతినిధులకు స్థానమిచ్చి, కొత్తప్రభుత్వాన్ని ఏర్పరచండి"

వైస్రాయికి కార్యవర్గసభ్యుల సలహా

"దేశప్రజల బాధలను తొలగించే సామర్థ్యంగల ప్రభుత్వం కావాలి"

(ఆంధ్రపత్రిక విలేఖరి)

లాహోరు, ఆగస్టు 1: ప్రజాప్రతినిధులకు ప్రాతినిధ్యం ఇచ్చి సాధ్యమైనంత త్వరలో కేంద్రప్రభుత్వాన్ని తిరిగి ఏర్పాటుచేయవలసిందని వైస్రాయి కార్యవర్గసభ్యులు లార్డ్ వేవెల్‌కు వ్యక్తిగతంగా సలహాలు అందజేసినట్లు ఇక్కడ ఒక పత్రికకు న్యూఢిల్లీ విలేఖరి ఒక వార్తనుప్రచురించాడు.

కొత్తసభ్యులకు స్థానం ఇస్తేనేగాని, ఇండియాప్రభుత్వం ఎంత సమర్థత అవసరమో అంత సమర్థతతో పనిచేయలేదనీ, పొందవలసినంత ప్రజాదరణను పొందలేదనీ నానావర్గాలకూ గురి అవుచున్న ప్రజల బాధలను తొలగింపజేయనీ ప్రస్తుత కార్యవర్గసభ్యులు అభిప్రాయపడుతున్నట్లు ఈ వార్తవల్ల తెలుస్తున్నది.

సిమ్లా సమావేశం ప్రారంభం కాకపూర్వం, ప్రతిష్టంభన పరిష్కారానికి ఒక పద్ధతిని సూచిస్తూ కార్యవర్గసభ్యులు వైస్రాయి వేవెల్‌కు ఒక ప్రత్యేక విజ్ఞప్తిని అందజేశారు. ఆ విజ్ఞప్తిని ప్రకటింపవలసిందని కూడా కార్యవర్గసభ్యులు వైస్రాయిని ఇప్పుడు కోరుచున్నారు.

పంజాబు ప్రధానికి ఖాన్‌సాహెబ్ ఆక్షేపణ

ఖిజర్ హయత్ విచారం

లాహోరు, ఆగస్టు 2 పంజాబు పోలీసు అధికారులు ఖాన్ ఆర్జులో గఫర్ ఖాన్‌ను అరెస్టుచేసినందుకు సరిహద్దు రాష్ట్ర ప్రధాని డాక్టర్ ఖాన్‌సాహెబ్ గారు పంజాబు ప్రధానికి ఆక్షేపణ తెలియజేశారని లాహోర్ పత్రిక "ప్రతాప్" ప్రకటిస్తున్నది.

పంజాబు ప్రధాని మలిక్ ఖిజర్ హయత్‌ఖాన్ గారు ఇందుకు తమ విచారాన్ని తెలుపుతు, ఇకమీద ఇట్లాంటి సంఘటనలు జరగకుండా అవసరమైన చర్య తీసుకుంటానని ఖాన్ సాహెబు గారికి హామీపత్రం ఇచ్చినట్లూ కూడా ఆ పత్రిక వ్రాస్తున్నది.

సిమ్లాసభకు పూర్వం పంపిన "మెమొరాండం": అదినివేశ ప్రతిపత్తి ముందు ప్రకటించాలని సూచన

(ఆంధ్రపత్రిక విలేఖరి)

లాహోరు, ఆగస్టు 1: ప్రజాప్రతినిధులకు ప్రాతినిధ్యం ఇచ్చి సాధ్యమైనంత త్వరలో కేంద్రప్రభుత్వాన్ని తిరిగి ఏర్పాటుచేయవలసిందని వైస్రాయి కార్యవర్గసభ్యులు లార్డ్ వేవెల్‌కు వ్యక్తిగతంగా సలహాలు అందజేసినట్లు ఇక్కడ ఒక పత్రికకు న్యూఢిల్లీ విలేఖరి ఒక వార్తనుప్రచురించాడు.

కొత్తసభ్యులకు స్థానం ఇస్తేనేగాని, ఇండియాప్రభుత్వం ఎంత సమర్థత అవసరమో అంత సమర్థతతో పనిచేయలేదనీ, పొందవలసినంత ప్రజాదరణను పొందలేదనీ నానావర్గాలకూ గురి అవుచున్న ప్రజల బాధలను తొలగింపజేయనీ ప్రస్తుత కార్యవర్గసభ్యులు అభిప్రాయపడుతున్నట్లు ఈ వార్తవల్ల తెలుస్తున్నది.

సిమ్లా సమావేశం ప్రారంభం కాకపూర్వం, ప్రతిష్టంభన పరిష్కారానికి ఒక పద్ధతిని సూచిస్తూ కార్యవర్గసభ్యులు వైస్రాయి వేవెల్‌కు ఒక ప్రత్యేక విజ్ఞప్తిని అందజేశారు. ఆ విజ్ఞప్తిని ప్రకటింపవలసిందని కూడా కార్యవర్గసభ్యులు వైస్రాయిని ఇప్పుడు కోరుచున్నారు.

విజ్ఞప్తి వివరాలు

విజ్ఞప్తిలో విషయాలు గురించి స్థానిక పత్రికా ఢిల్లీ విలేఖరి ఇలా తెలియజేస్తున్నాడు ఇందులో రెండుభాగాలు వున్నవి ఒకటి, తాత్కాలిక ఏర్పాటుకు సంబంధించినది. రెండు శాశ్వత ఏర్పాటుకు సంబంధించినది. భారతి సమస్యా పరిష్కారం విషయంలో తాత్కాలిక ఏర్పాట్ల కంటే శాశ్వత ఏర్పాట్లకై వైస్రాయి కార్యవర్గ సభ్యులు ఎక్కువ ప్రాధాన్యం ఇస్తున్నారు.

భారతదేశ నూత్న రాజ్యాంగాన్ని తయారు చేయడానికి ఉపక్రమించడం పూర్వమే, అధినివేశ ప్రతిపత్తిని ఇస్తున్నట్లు బ్రిటిష్ ప్రభుత్వం స్పష్టంగా ప్రకటించాలి కార్యవర్గ సభ్యులదృష్టిలో ఇది ప్రధానమైన విషయం

తాము సూచించిన తాత్కాలిక ఏర్పాటు అట్టి ప్రధానమైనది కాదని దేశవాసులను సంతృప్తిపరచలేదని కార్యవర్గ సభ్యులే అభిప్రాయపడ్డారు కాని, తాత్కాలిక పద్ధతిని అమలు జరపాలని వేవెల్ పట్టుదల చూపినట్లయితే, ముందుగా రెండు మరణములను వేవెల్ నెరవేర్చవలసివుంటుందని కోరారు. ఒకటి కాంగ్రెసువర్కింగ్

2 వ పేజీ చూడుడు

నాయకత్రయ సమావేశ సమాప్తి

జర్మనీ పరిపాలన, పోలెండు సరిహద్దు విషయాలలో సమాధానం

నిర్ణయాల ప్రకటన మాస్కో, వాషింగ్టన్, లండన్, పోట్స్‌డామ్‌లలో ఒకేసారి జరుగుతుంది

లండన్, ఆగస్టు 2 నాయకత్రయ సమావేశం గడచిన రాత్రి 12-30 కు సమాప్తమైంది. ఈ సమావేశం సరిగ్గా పక్షం రోజులు జరిగింది.

ఆఖరి సమావేశం 2 గంటలసేపు జరిగింది. జనరలిస్సిమో స్టాలిన్, అధ్యక్షుడు ట్రూమన్, ప్రధాని అట్లీ ముగ్గురూ ప్రసంగాలు చేశారు.

చివరికి అధ్యక్షుడు ట్రూమన్ సమావేశాధ్యక్షుని చూచి 'ఇంకేమైనా ఉన్నదాని' అన్నాడు. స్టాలిన్, అట్లీ ఏమీలేదని తలఊపారు. ఆమీదట ట్రూమన్ సమావేశం ముగిసిందని ప్రకటించాడు.

నాయకత్రయం చేసిన నిర్ణయాల ప్రకటన మాస్కో, వాషింగ్టన్, లండన్, పోట్స్‌డామ్ నగరాలలో ఒకేసారి ప్రకటిస్తుంది యీరోజుకూ, ప్రపంచంలో నాలా భాగాలకూ సంబంధించి జరిగిన నిర్ణయాలు ఈ ప్రకటనలో అధికారికత్వాన్ని పొందుతాయి

నాయకత్రయ సమావేశానంతరం వెలువడిన ప్రకటన సాధ్యప్రతి సిద్ధంగా ఉన్నదనీ, ఈ ప్రకటన ఇక 24 గంటలలో ప్రచురింపకావచ్చునని లండన్, వాషింగ్టన్ నగరాలలో భావిస్తున్నారని, బ్రబర్న్-పత్రేకిన యాల్టానంచి అప్పటి నాయకత్రయం (స్టాలిన్, రూజ్‌వెల్టు, చర్చిల్) చేసిన ప్రకటనలలో యూరప్ యుద్ధం విషయమై ఉన్న రీతిగానే ఈ ప్రకటనలో పసిఫిక్ యుద్ధం విషయమై ఉండవచ్చునని రాయిటర్ రాజకీయ విలేఖరి నిగ్గుతేల్చాడు.

కొత్తగావచ్చిన సమస్యలు

ఐనే, యాల్టాసమావేశానంతరం కొన్ని కొత్త సమస్యలు వచ్చాయనీ, అందువల్ల ఈ ప్రకటనలో వాటి విషయమై మిత్రరాజ్యాల విధానం కూడా చేర్చితం కావచ్చునని కూడా అతడు వ్రాశాడు.

కొత్తగా వచ్చిన సమస్యలు ఇవి జర్మనీని ఆక్రమించుకొని పెత్తనం నెలాయించడం, నష్టపరిహారాలు; భవిష్యప్రపంచశాంతి వ్యవస్థాపన; యుగోస్లేవియా; పోలెండు.

భారతప్రతిష్టంభనా పరిష్కారం

బ్రిటిష్ కార్మికప్రభుత్వ కర్తవ్యము

కాంగ్రెస్ ప్రముఖుల అభిప్రాయ పరిశీలన

(మా ప్రత్యేక విలేఖరి)

వార్ధా, ఆగస్టు 1 సిమ్లా రాయబారాల నిష్ఫలతనంతరము ఇంగ్లండులో కార్మికపక్షమువారు గెల్చి మెజారిటీతో అధికారములోనికి వచ్చుటచేత భారత రాజకీయసమస్య పరిష్కారమును నమ్రత్త ఆశలు నేర్పుత్తినవి. సమస్యాపరిష్కారమునకై అవలంబింపదగిన నూతన మార్గములనుగూర్చియు, నూతన ఎత్తులను గూర్చియు అనేక దృక్పథములనుండి చర్చ తీవ్రముగాజరుగుచున్నది కాంగ్రెసునందలి వివిధ వర్గములవారి అభిప్రాయములను సేకరించుకొంటిని. వానిని యిచ్చట పొందుపరుచుచున్నాను —

గాంధీగారు సహోద్యోగులకు గాలించిరప్పటికీ, తాత్కాలిక ప్రభుత్వ నిర్మాణప్రయత్నములను తిరిగి సాగించుటకు నూతన బ్రిటిషుప్రభుత్వము అవకాశమొసంగవచ్చును. మహమ్మదీయ లందరి ప్రతినిధిత్వం యని గాన్నాగారు గాలించుచున్న లీగుదళ త్రోసి రాజు చేయబడెనను భావమునకు అవకాశమొసంగకుండ ఒకటి లేక రెండుమార్గములలో వారిని పనిచేయవచ్చును ఉదాహరణగా బాగు శ్రీ రాజగోపాలాచారిగారివంటి వారు గాలించిన సూచన నాధారముచేసికొని ముందుకు వెళ్లవచ్చును. కార్యనిర్వాహకసభ్యులను సాంఘిక మాత్రము నమసరించి నియోగింపక, వివిధరాష్ట్రీయుల ప్రజాప్రతినిధి ప్రభుత్వములు నిర్ణయించుచే యువారిని నియమింపవలెననిన్నీ, మహమ్మదీయుల ప్రతినిధులుగా నెవ్వరుండవలెనను విషయమున లీగువారు లేవదీసిన సమస్యను రెండవ ఎన్నికలవరకు ఆపుచేయవచ్చుననిన్నీ, ఈ విషయమును నిర్ణయించుటకు త్వరలో ఎన్నికలు జరుగవలెననిన్నీ రాజగోపాలాచారి ప్రభృతులు సూచించిరి. నూతన బ్రిటిషు ప్రభుత్వమువారు ఈ పద్ధతి నవలంబింపవచ్చును. కేవలము కోటిమాటలతోను, పునరుద్ఘాటనలతోనుగాక సక్రమ రాజ్యాంగపద్ధతులతో లీగువారు తమ వాదమును నిలుపబెట్టుకొనుటకుగాను ఈ సంవత్సరమే దేశమంతట ఎన్నికలు జరుగవలెనని స్పష్టముగా నిర్ణయింపవచ్చును. తాత్కాలిక ప్రభుత్వములోనికి ముస్లిం మెజారిటీ రాష్ట్రీయులు ముస్లిమ్‌లీగు ప్రతినిధులనే పంపవచ్చును. భారతదేశమునందలి యితర రాష్ట్రీయులకు 7 సభ్యత్వ స్థానములు, లీగువారికి 4 స్థానములు ఎచ్చుట. ఇది తప్పక వయనిగాని అన్యాయమనిగాని చెప్పవీలు లేదు సా!

(2 వ పేజీ చూడుడు)

సంతాన ప్రదాయిని

మందు ఖరీదు రూ. 3 లు మాత్రమే

వివాహం విన తర్వాత చాలాకాలం వరకు బిడ్డలుకలుగని స్త్రీలు మా మందును వరసగా యేడురాత్రులు పుచ్చుకొన్న సంతానవతులగుదురు. 7 రోజులు భర్తసంబంధం లేకుండ మా "ప్రెగ్నాల్" వాడవలెను. 8 వ రాత్రినుండి నియమం అక్కరలేదు

ఈ మందు వేలమంది స్త్రీలకు, సంతానభిక్షపెట్టింది.

ఒక "ప్రెగ్నాల్" సీసాలో 7 మోతాదులుండును.

వెల రు 2/8/- పోస్టేజి రు 0-9-0 వేరు.

ఆర్డర్లను యీ దిగువ అడ్రసుకు పంపుకోండి.—

లేడీ డాక్టర్, జెనానా దవాఖానా,

సి. డి. టి. పో. బా. 34, ఢిల్లి. 1 (2-30)

LADY DOCTOR, ZENANA DAWA KHANA,
C D. T. Post Box 34, DELHI.

పేరు గాంచిన నవీనముత్యములు

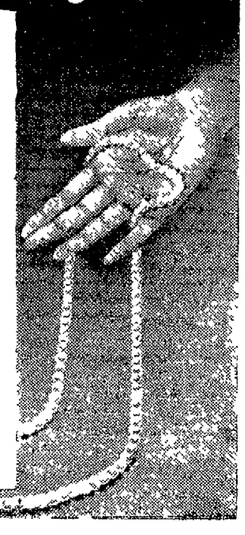

విలువనుబట్టి పేరొందిన చక్కని ఆభరణము

అనేకమంది యిండ్లలో మిక్కిలి ప్రీతిగా వాడబడుచుండుటచేత అంతరంగపెయి సొగసైన ఆభరణమునకు యెక్కువ ప్రశంస వుండబోదు. మా స్టాకులో మీకు నచ్చే అందమైన ముత్యాల వరసలు కలవు మీరు తప్పక వచ్చి మా ప్రదర్శన గదులను చూడవలెనని కోరుచున్నాము, పోస్టుద్వారా వచ్చు ఆర్డరులు వెంటనే గమనింపబడును

బాపాలాల్ అండ్ కో.,

పేరొందిన నగలవర్తకులు,

సుదరాసు.

ప్రకటన

ఖమ్మంమెట్టులో మా ఆంధ్ర దిన, సచిత్రవార, భారతి పత్రికలను వారి స్వంత బాధ్యతపై అమ్ముటకు శ్రీ సి. హెచ్. లక్ష్మీనరసింహంగారిని శ్రీ బి. పాలంకయ్యగారిస్థానే మానేజరుగా ది 1-8-45 నుండి నియమించినాము.

* * *

సత్తెనపల్లిలో మా ఆంధ్ర దిన, సచిత్రవార, భారతి పత్రికలను వారి స్వంత బాధ్యతపై అమ్ముటకు శ్రీ కె. రామలింగారెడ్డి గారిని శ్రీ యం. రామకోటయ్యగారిస్థానే మానేజరుగా ది 1-8-1945 నుండి నియమించినాము

మేనేజరు

గంటల పంచాంగం

పార్థివ సం॥ ఆషాఢ బ॥ దశమి

1945 సం॥ ఆగస్టు 3 శుక్రవారం

సూ॥ దయ 12 20, సా॥ రా॥ 10-50 వర్జ్యం ప 3-18 మొ 4-43 కు

బ॥ ఏకాదశి ఆగస్టు 4 శనివారం

సూ॥ ది ప 10-15 న్మ రా 9-14 వర్జ్యం తె 5-53 మొ॥

ఆంధ్రపత్రిక

పార్థివ సం॥ ఆషాఢ బ॥ దశమి

శుక్రవారము

రాజకీయ ఖైదీలు

ప్రతి పదిలక్షలమంది భారతీయులకూ నలుగురు మాత్రమే జైలులో ఉన్నారంటూ 40 కోట్ల జనాభాగల భారత దేశములో నాలుగువేలమంది నిర్బంధితులు ఉండుట పెద్ద విషయం ఏమీ కాదని భారత శాసనసభ బడ్జెటు సమావేశములో రాజకీయ ఖైదీల క్రమానుగత విడుదల విధానమును సమర్థించుచు భారత ప్రభుత్వ హోమ్ మెంబరు సర్ ఫ్రాన్సిస్ మూడీగారు ప్రకటించియున్నారు.

1945 మార్చిలో నేర విచారణలేక నిర్బంధమునందున్న వారి సంఖ్య 7,500 అనీ, అందు కలకత్తా గూండాలు, సింధు హుర్ నేరస్థులూ చేరి నాలుగువేలమంది అనీ, పోతే రాజకీయ కారణముల మీద నిర్బంధములో వుంచబడిన వారు షుమారు మూడువేలమంది అనీ మూడీగారు వివరములను తెలిపినారు. ఈ మూడువేలమంది లోనూ శత్రు ఏజెంట్లుగా గాని, శత్రు ఏజెంట్లకు సహాయ భూతులుగా ఉన్నవారుగాని ఒకతరగతి అనీ, బెంగాలు దౌర్జన్యవాదులు మరొక తరగతి అనీ, ఇతర చిల్లర దొంగతనం మూడవ తరగతి అనీ వీరిందరూచేరి 1500 మంది ఉన్నారనీ వీరి విడుదలకు వంగ రాష్ట్ర ప్రభుత్వమువారు గాని, తదితరులుగాని ఇష్టపడరని తెలిపినారు.

ప్రతి ఆరుమాసముల పరిశీలన ఫలితముగ ఈ 1500 మందిలో ఎవ్వరూ విడుదలయినట్లు కన్పించుటకు. యుద్ధము పూర్తి అయి శాంతిభద్రతలు ఏర్పడిన తరువాత గాని "శత్రుఏజెంట్లు"లని బంధింపబడినవారి విడుదలగురించి ప్రభుత్వము ఆలోచింపదు. వంగరాష్ట్ర దౌర్జన్యవాదుల ప్రసక్తే లేదు. వారి నిర్బంధమునకు, యుద్ధమునకూ ఏమీ సంబంధములేదు. కనుక ఎంతకాలమైనను వీరు ఇలా రాగారములందు మ్రగ్గవలసినదే!

హోమ్ ప్రభుత్వము రాజకీయ ఖైదీల విషయమున స్వాధీనమైన కాంగ్రెసు వారులని, ఇతరులని విభజనచేసి మొదటి తరగతికి చెందినవారు నిర్బంధములో ఎవ్వరూ లేరని ప్రకటించెను. కాని ఇంకనూ 172 మంది రాజకీయ ఖైదీలు నిర్బంధములోనున్నట్లు ప్రభుత్వ ప్రకటనే తెల్పుచున్నది. ఇట్టి విచక్షణ, ఇట్టి విపరీత విడుదల విధానమును విరమించి వెన్వెంటనే "రాజకీయ ఖైదీలు" అందరినీ విడుదలచేయుట మంచిది

మనరాష్ట్రమునకు సంబంధించి వేలూరు జెయిలులో నిర్బంధితులుగా ఉన్నవారిలో 8 మంది 1942 ఆగస్టు సంక్షుభిత సలకు పూర్వమే నిర్బంధింపబడియుండిరి. వీరు ఫార్వర్డ్ బ్లాకిస్టులనియు, శత్రు ఏజంట్లతో సంబంధము కలిగియుండిరనియు ప్రభుత్వము భావించి వీరి నిర్బంధకాలమును ప్రతి ఆరుమాసములకూ ఒకమారు హెచ్చించుచూ ఉన్నట్లు కన్పించుచున్నది.

వేలూరు జెయిలునుంచి విడుదలైన కాంగ్రెసు కార్యవర్గసభ్యులు డాక్టరు భోగరాజు పట్టాభిసీతారామయ్యగారు ఈ ఫార్వర్డ్ బ్లాకువారందరూ తమ సభ్యత్వములకు రాజీనామా ఇచ్చివేసిరనియు, వీరందరూ ఇప్పుడు వెనుకటివలెనే కాంగ్రెస్ సిద్ధాంతముల నంగీకరించి నిష్కల్మషమైన కాంగ్రెస్‌వాదుల వలె నున్నట్లున్నూ తెలిసియుండిరి. కాని అధికారులు వారి రాజకీయాభిప్రాయములలో కలిగిన మార్పును గుర్తించినట్లు కన్పించదు.

1939 లో ఈ యుద్ధము సామ్రాజ్యవాద యుద్ధమని ప్రకటించి, దేశవ్యాపిత విప్లవోద్యమమును ప్రారంభింపవలసిందని కాంగ్రెస్‌ను హెచ్చరిక చేసినవారు అనంతరం ఇది ప్రజాయుద్ధమని, ప్రజలు యుద్ధకృషికి తోడ్పడాలని ప్రకటించుటతో కారాగార విముక్తులై తమ కార్యక్రమమును బహిరంగముగ సాగించుకొనగలుగుచుండిరి. వారి పార్టీపై గల నిషేధమును తొలగించుటకు నాడు ఎట్టి అభ్యంతరములునూ కలుగలేదు. అభిప్రాయ మార్పునుగురించి వీరి ప్రకటనల నంగీకరించిన అధికారులు ఇప్పుడు ఫార్వర్డ్ బ్లాకు వారి విషయమై ఇట్లు ప్రవర్తించుటకు గల కారణములు దుర్గ్రహ్యము.

నిర్బంధితులనువీలైనంత హెచ్చు కాలము కారాగారములందుంచు నుద్దేశ్యముతో ఈ క్రమానుగత విడుదల విధానమును అనుసరించుటలేదని మూడీగారు భారత శాసనసభలో ప్రకటించియుండిరి. అంతేగాక ఇంకనూ నిర్బంధము నందున్నవారి విడుదల, విడుదల వేగము, ఇప్పటికి విడుదలై స్వేచ్ఛగా ఉన్నవారి ప్రవర్తనమీద హెచ్చుగ ఆధారపడి ఉండునని కూడ వీరు తెలిపియుండిరి.

"విడుదలైనవారు సరిగా ప్రవర్తించుకొని, రాష్ట్ర ప్రభుత్వములకు సంకటములు కలిగింపకుండా ఉండిన ఎక్కువమందిని వేవేగంగా విడుదలచేయుటకు రాష్ట్రప్రభుత్వములు ప్రోత్సహింపబడును. విడుదల వేగం దాదాపుగ విడుదలైన నిర్బంధితుల మీదనే ఆధారపడి ఉన్నది." నాలుగు మాసముల క్రితం హోమ్‌మెంబరు మూడీగారు చేసిన ఈ ప్రకటనను అనుసరించియే రాష్ట్ర ప్రభుత్వములు, కేంద్రప్రభుత్వమూ ప్రవర్తించి ఉండిన నేడు రాజకీయ ఖైదీలనదగువారు ఒక్కరూ ఏ జెయిలులోనూ ఉండవలసినది కాదు. కాని ఇతర విషయములతోడ ఖైదీల విషయములో కూడ ప్రభుత్వ ప్రకటనకూ కార్యనిర్వహణమునకూ పొలిక లేకుండెను.

వంగరాష్ట్ర కాంగ్రెస్‌నాయకులు శరత్ చంద్ర బోస్ విషయమై కేంద్రప్రభుత్వం అనుసరించిన వైఖరివల్ల కాంగ్రెస్ యెడ ప్రభుత్వాల ధోరణి ఏమీ మారలేదని గ్రహింపవలసి యున్నది. దాదాపు మూడు మాసముల క్రితము శరత్‌బోసును విడుదల చేయజాలని పక్షమున ఆయన ఆరోగ్యమునకు అనుకూలముగ నుండునట్టి ప్రదేశమున కైనను మార్చవలసినదని గాంధిజీ కోరియుండెను. "శరత్ బోసు స్థితి ఆందోళనకరంగా ఉన్నది. కనుక వెంటనేవిడుదలచేయవలసింద"న్న కలకత్తా కార్పొరేషన్ విజ్ఞప్తికి "ఆయన ఆరోగ్యం ఆందోళనకరంగా ఉన్నదన్న వార్త నిరాధారమైనది." అని కేంద్రప్రభుత్వము జవాబిచ్చెను.

దీర్ఘకారాగారవాసముల వలన భారత ప్రజానాయకులందరి ఆరోగ్యము చెడినది. కొందరు కారాగారములందే మరణించిరి. కస్తూర్బా అస్వస్థతా కాలమున ప్రభుత్వంవారు ఏర్పాటు చేసిన వైద్య సౌకర్యములవల్ల కారాగారములం దెట్టి చికిత్సలభ్యమో స్పష్టమైనది. కాలయాపన లేక శరత్ బోసును వెంటనే విడుదల చేయుదురని ఆశించుచున్నాము.

ఇతర నిర్బంధితులనూ విడుదల చేసి బ్రిటిష్ భారత సంబంధములు ఇకమీదనైనను సమరసముగ నుండునట్లు చేయుదురని భావించుచున్నాము.

ఢిల్లీలో జరుగుచున్న గవర్నర్ల సమావేశములు ఇందుకు అనుగుణముగ నిర్ణయములు జరుగగలవా?

శరత్ చంద్రబోస్ ఆరోగ్యము

కలకత్తా కార్పొరేషన్‌వారి నిశ్చయము

కలకత్తా, ఆగస్టు 1 శరత్ చంద్రబోస్ నాలాకాలమునుంచి లీప్రముగా వ్యాధిగ్రస్తుడై ఉన్నదీ తెలిసిన ప్రజలకు తెలియడానికోసము ప్రభుత్వమువారు వైద్యనిపుణులనుపెట్టి ఆయన్ను పరీక్షించేటందుకు ఏర్పాటుచేయవలెనని కలకత్తా కార్పొరేషన్‌వారు ఉత్తరము విూలకముగా ఈ సంగతి తెలియజేయవలెనని ఈ రోజున నిశ్చయించినారు

ఈ పని జరిగేలోపలనే గవర్నమెంటు వారు బోసు దేహారోగ్యాన్ని గురించిన వివరాలు తెలియజేయవలెను.

బెంగాలు గవర్నమెంటువారి ఉత్తరానికి జవాబుగా ఇండియా గవర్నమెంటు వారు బోసు దేహారోగ్యము తిన్నగాలేదనడము తప్ప అని వ్రాసిన ఉత్తరము సందర్భంలో పయివిషయాలన్నీ చర్చించి కార్పొరేషన్‌వారు నిశ్చయించినారు.

గవర్నమెంటువారి ఉత్తరాన్నిగురించి కార్పొరేషన్ మేయరు ప్రసంగిస్తూ తమకు కొన్ని విషయాలు బోసు ఆరోగ్యాన్ని గురించి తెలుసుననిన్నీ ఆయన గవర్నమెంటు అధీనములో ఉండవలసినంచి గవర్నమెంటువారు అవి కావలవచ్చుననిన్నీ చెప్పినారు

తెలిసిన విషయాలు.

(1) 1942 సంవత్సరము ఏప్రిల్ నాటి నుంచిన్నీ నిరంతరమూ బోసు జ్వరముతో ఉన్నాడు

(2) బోసు తూకము తగ్గిపోయినాడు.

(3) ఆహారపదార్థములు అనుకూలమయినవే వాడుచున్నప్పటికిన్నీ— ఇన్‌సులిన్ ఇంజెక్షనులు యిస్తున్నప్పటికిన్నీ—బోసు అతి మూత్రవ్యాధి ఏమీ స్వాధీనము కాకుండా వుండెను.

(4) ఆయనపండ్లు తీసివేసినారు

ఇన్నివిషయాలు ప్రజలకు తెలుసునని ఇవన్నీ తెలిసి ఉన్నప్పటికిన్నీ బోసుతీవ్ర వ్యాధిగ్రస్తుడుగా లేడని గవర్నమెంటు చెప్పుచున్నందువల్ల గవర్నమెంటువారే ప్రజలకు తాము చెప్పేది నిజము అని నమ్మకము కలిగేట్లు చేయవలెను.

బాబు రాజేంద్రప్రసాద్‌గారు

కర్నూలు జులై 31 బాబు రాజేంద్రప్రసాదుగారు నేడు విలాసికి జయలుదేరి వెళ్లి వారాంతరం, 6, వారములుండుదు.

భారత వ్యవహారాలు

అట్లీ వైఖరి

లండను, ఆగస్టు 1 ప్రధాని అట్లీ, భారత వ్యవహారాలను చూస్తూండే బాధ్యతను వెంటనే అధినివేశాల కార్యదర్శికి అప్పగించడానికి, లేక భారతవ్యవహారాలను అధినివేశాల కార్యాలయానికి మార్చే విషయమై మంత్రివర్గం పూర్తిగా ఏర్పడిన తర్వాత ఆలోచించాలనుకుంటున్నాడని అన్నది కార్మికపక్షం ఎన్నికలలో జయించిన నాటి నుంచీ ప్రశ్నగా ఉన్నది.

భారత వ్యవహారాలను చూసే శాఖ విషయంలో మార్పు తేవడానికి 1935 ఇండియా ఆక్టులో ఏమీ ఆశ్యంతరాలు లేవు కనుక కార్మిక ప్రభుత్వం ఏర్పడ్డంతోడనే భారత వ్యవహారాల శాఖను అధినివేశాల శాఖకు మార్చవచ్చునని లండన్లోని కొన్ని రాజకీయవర్గాలలో భావిస్తున్నారు.

ఆ విధంగా జరిగే మార్పు "నామకావాస్తే" గానే ఉంటుందన్నప్పటికీ దారికి కొంత ప్రాధాన్యం ఉంటుంది పోదనీ, అట్లా చేయడంవల్ల పెత్తనాన్ని భారతీయులకు వప్పచెప్పడానికి బ్రిటన్ సర్వథా ప్రయత్నిస్తుందనేందుకు ఇంకా మంచి నిదర్శనం ఏర్పడుతుందనీ పరిశీలకులు అభిప్రాయపడుచున్నారు.

ప్రొఫెసర్ లాస్కీతో కేంబ్రిడ్జి మజ్లిస్‌వారి సంభాషణ

కేంబ్రిడ్జి విశ్వవిద్యాలయ మజ్లిస్ అధ్యక్షుడూ, కార్యవర్గమూ ప్రొఫెసర్ హెరాల్డు లాస్కీని సందర్శించి సంభాషించిరి సంభాషణ సందర్భంలో కార్మికపక్ష సమావేశంలో చేయబడిన ఒక తీర్మానం గురించి చర్చ జరిగినట్లు తెలుస్తోంది.

భారత స్వాతంత్ర్యంకోసం పాటుబడడానికి తానెప్పుడూ సంసిద్ధుడేననీ, పండిత జవాహర్లాల్ నెహ్రూ, తదితర భారత నాయకులు విడుదలకావడం తనకు తృప్తి కలిగించిందనీ లాస్కీ అన్నాడు

భారతదేశం విషయంలో కార్మికపక్షంవారు అవలంబించబోయే విధానాన్ని గురించి మజ్లిస్ సభలో ఉపన్యసించవలసిందని మజ్లిస్ అధ్యక్షుడు సుబ్రతరాయ్ చౌదరి లాస్కీని కోరాడు

లండన్ స్కూల్ ఆఫ్ ఎకనమిక్స్‌లో ప్రొఫెసర్ లాస్కీ శిష్యులైన భారత విద్యార్థులూ, కేంబ్రిడ్జ్ విశ్వవిద్యాలయ మజ్లిస్ సభ్యులూ లాస్కీకి ఒక లేఖవ్రాస్తూ, భారత ప్రజాస్వీకరణ సంపూర్ణ స్వాతంత్ర్యాన్ని పొందేందుకూ, భారత బ్రిటన్ దేశాల ప్రజలమధ్య సహృద్భావం పెంపొందించేందుకూ లాస్కీ తన శాయశక్తులూ పాటుపడాలని కోరారు.

ప్రొఫెసర్ కాట్లిస్ విశ్వాసం

ప్రస్తుత పార్లమెంటు హయాములో భారతీయుల కోరికలు నెరవేరతాయని తాను విశ్వసిస్తున్నట్లు ప్రొఫెసర్ జార్జి కాట్లిస్ అ ప్రైవిలేజితో మాట్లాడుచు అన్నాడు,

ఏది ఎట్లా జరగాలన్న విషయంలో బ్రిటిష్ సందర్భంలోవలె రాజీ పద్ధతి ఉండాలనీ, ఇన్నాళ్ళూ రేమ సమావేశాలలో ఉద్ఘాటిస్తూవచ్చిన విధానాన్ని అమలుచేసే అవకాశం ఇప్పుడు కార్మికపక్షానికి వచ్చిందనీ, వారు తమ విధానాన్ని అమలుచేయరనుకోవడానికి అస్థారంలేదనీ, బెవిన్ అన్నట్లు వీలైనంత త్వరలో ఇండియా ఆఫీసును రద్దుచేయడంతోటే ఆ విధానం అమలు కావచ్చుననీ ప్రస్తుతం భారతదేశంలో ప్రజాస్వామిక పద్ధతులపై ఎన్నికలు జరగడం అవసరమనీ కాట్లిస్ అన్నాడు.

కార్మికపక్షపు కార్యక్రమము

లండన్, జులై 29 గ్లోబ్ రాజకీయ విలేఖరి ఇలా వ్రాస్తున్నాడు: బ్రిటన్‌లోని ఇప్పటి సోషలిస్టు ప్రభుత్వమువారు ఈ కింది 5 పనులను వెంటనే కొనసాగించాలని తీర్మానించుకున్నారు. ఈ క్రమము ప్రాముఖ్యాన్ని అనుసరించి వ్రాసినది.

1. జపానును గెలుచుట.

2 విస్తారమైన గృహనిర్మాణము.

3. పునర్నిర్మాణ కార్యక్రమానికి కావలసిన చేతులు దొరికేందుకు గాను సేవలను వెంట వెంటనే బర్తరఫ్ చేయడము.

4. ఇంటి అవసరాలకూ, విదేశాల ఎగుమతికీ కావలసిన సరుకును ఉత్పత్తి చెయ్యడం.

5. సోషల్ ఇన్‌స్యూరెన్సు మొదలైన సూత్రాలు అమలుజరపడం; ముఖ్యమయిన పరిశ్రమలను ప్రభుత్వము స్వాధీనం చేసుకోవడం

ఆట్లీ, మారిజన్ మొదలైన పార్టీ నాయకులు ఈ కార్యక్రమంలో తగ్గిందరపడి పరుగు తప్పకూడదని అభిప్రాయపడుచున్నారు. గృహాలలో తృప్తి, శాంతి లభించనిదే సోషలిజంలోని మిగిలిన అంచాలు అమలుజరుగు ప్రయత్నించకూడదని వారు వాదిస్తున్నారు.

బాస్టెల్ ఆఫ్ ఎ ఎస్ కె, డాక్టర్ డాల్టన్ పన్నులలో కొన్ని తగ్గింపులు చేయవచ్చునని మిత్రపక్ష మంత్రివర్గంలో స్టీఫన్ ఆర్థర్ అన్నారట్లా పనిచేసిన ఎ వి. ఎలెగ్జాండర్ గృహకార్యదర్శి కావచ్చునని, షిన్‌వెల్ ఇండస్ట్రీ కావచ్చునని, విద్యుచ్ఛక్తిమంత్రి కావచ్చునని, మిస్ ఎలెన్ విల్కిన్‌సన్ ఆహార ప్రత్యామంత్రి కావచ్చునని కార్మికవర్గాలలో, సూచనలు బయలుదేరినవి.

గవర్నర్ల సభ

(1 వ పేజీ తరువాయి)

కావలసినవి ఎన్నికలుజరిపితే, అందుకు ముస్లింలీగుగాని, కాంగ్రెసుగాని ఏవిధమైన ఆక్షేపణా తెలియజేయదు. ఎన్నికలు జరపకుండా కాంగ్రెస్ సంస్థలపై ఆంక్షలను ముందుగానే రద్దుచేయాలి, కాంగ్రెస్ ప్రచారకుల నందరినీ జైళ్లనుంచి విడుదల చేయాలి. అలా చేసినట్లయితేనే, ఎన్నికలలో కాంగ్రెస్ సంస్థ సక్రమంగా పనిచేసి, పోటీచేయడానికి వీలవుతుంది. అప్పుడు, ఎన్నికల ఫలితంగా ఏర్పడే వివిధ రాష్ట్రాల మంత్రివర్గాలనూ, కొత్త కార్యవర్గ పేర్లజాబితాలు పంపవలసిందని కోరవచ్చు. రాష్ట్ర మంత్రివర్గాల ప్రజాప్రాతినిధ్యాన్ని కాంగ్రెస్ గాని, లీగుగాని శంకించడానికి వీలుండదు. మంత్రివర్గాలు పంపించే పేర్లజాబితాలనుంచి వైస్రాయి తన ఇష్టంవచ్చినవారిని కొత్త కార్యవర్గంలో ఏర్పాటు చేసుకోవచ్చు.

ఈ పద్ధతిని అనుసరించినట్లయితే, పర్యవసానంగా భారత రాజకీయసమస్యను కాంగ్రెసు, ముస్లింలీగులు తేల్చవలసివస్తుంది. సిమ్లా సమావేశంలో పేర్లజాబితానే పంపడానికి నిరాకరించిన ముస్లింలీగు, కొత్త ఎన్నికలలో ప్రజాబిర్లయానికి కట్టుబడి వుండవలసి వస్తుందని కొంతమంది వ్యాఖ్యాతలు అభిప్రాయపడుతున్నారు.

ముస్లిములు అధిక సంఖ్యాకులై వున్న రాష్ట్రాలలో-అస్సాములు కూడా కలుపుకొని-ముస్లింలీగుకు మెజారిటీ ఏర్పడే పక్షంలో, కేంద్ర కార్యవర్గంలో యథేచ్ఛగా ఐదుస్థానాలు లీగుకు లభ్యపడుతుందన్నమాట.

ఐదు ముస్లిం రాష్ట్రాలలోనూ ముస్లింలీగుకు మెజారిటీ లభ్యం కాకపోతే, ఏమిటి చేయడమన్న దే ప్రశ్న?

రాజకీయంగా భారతదేశ పురోగమనం ఏ ఒకరాష్ట్రమో అడ్డుపడినంత మాత్రాన ఆగిపోకూడదనీ, ఏ రాష్ట్రమైనప్పటికీ ఆ విధంగా అడ్డుపడితానంటే బ్రిటిషు ప్రభుత్వం ఒప్పుకో కూడదనీ కూడా కొత్త ప్రతిపాదన కర్తలు కోరుకున్నారు.

కొత్త కార్యవర్గానికి ఏ రాష్ట్రమంత్రివర్గమైనా పేర్లజాబితా పంపడానికి నిరాకరిస్తే, ఆ రాష్ట్రగతిని ఆ రాష్ట్రానికే వదలివేయాలని కూడా వీరు సూచిస్తున్నారు. తనకు మంత్రివర్గాలు పంపించే జాబితాలలో నుంచి వైస్రాయి కొత్త కార్యవర్గాన్ని ఏర్పాటు చేసుకోవలసి వుంటుంది.

మొత్తంమీద ఈ పద్ధతిలో వైస్రాయి కార్యవర్గ నిర్మాణాన్ని గురించి ఇక్కడ చాలామంది చర్చిస్తున్నారు.

శాసనసభల ఎన్నికల విషయంలోనూ, కాంగ్రెసుసంస్థలపై ఆంక్షల తొలగింపు విషయంలోనూ, కాంగ్రెసుఖైదీల విషయంలోనూ రాష్ట్రీయగవర్నర్లు వైస్రాయికి తమసలహాలను ఇస్తారనే తెలుస్తున్నది.

రాజకీయ ప్రతిపంథాను సడలించడానికి ఏమిచేస్తే బాగావుంటుందో కూడా ఈ సమావేశంలో ఆలోచిస్తారు

కొత్తవైస్రాయి కార్యవర్గనిర్మాణానికి పైన చెప్పిన కొత్తప్రతిపాదనను, దాన్ని అమలుజరిపితే ఏర్పడేశాంతి భద్రతల పరిస్థితినీ గురించికూడా గవర్నర్లు వైస్రాయి చర్చించుకోవచ్చు

రెండురోజులు చర్చ

వేవెల్ అధ్యక్షతన కింద ఇక్కడ ప్రారంభమైన గవర్నర్ల సమావేశం రెండు రోజులపాటు జరుగుతుందని (1, 2 వ తేదీలు), ఇండియన్ అసోసియేటెడ్ ప్రెస్ విలేఖరి తెలియజేస్తున్నాడు ఈ సమావేశంలో ఏ అంశాలను గురించి చర్చిస్తారో అధికార ప్రకటన ఏదీ వెలువడలేదు. కేంద్ర,రాష్ట్ర శాసనసభల-ఎన్నికలను గురించి మిగతా రాజకీయ ఖైదీల విడుదలను గురించి, వీరు బహుశా చర్చించవచ్చునని రాజకీయవర్గాల అభిప్రాయం.

గవర్నర్ల సమావేశం న్యూఢిల్లీలో వైస్రాయి భవనం లోనే జరుగుతున్నది. ఉదయం 10 గంటల వరకూ, తిరిగి సాయంత్రం 3-15 గంటల మొదలు 6-15 గంటలవరకూ ఈరోజు రెండుసార్లు సమావేశమైనారు. 2-వ తేదీన తిరిగి కలుసుకుంటారు మద్రాసు గవర్నరుకూడా సభకు హాజరైనాడు.

అహమ్మదాబాదుహిందూ సభలో చీలిక

అహమ్మదాబాదు, జులై 30 హిందూమహాసభ నాయకులను శ్రీ వి. డి. సవర్కారుగారికి సమర్పించుటకు స్థానికహిందూ మహాసభవారు కొంతద్రవ్యము వసూలు చేసియుంచిరి ఈ ద్రవ్యమును స్వీకరించుటకు రానియెడల తాము నిరశనవ్రతమునకు గడగుదమని హిందూమహాసభలో ఒకపక్షమువారు సవర్కారుగారిని బెదరించియుండిరి ఈ ద్రవ్యమును స్వీకరించుటకువచ్చిన యెడల తాము నిరశనవ్రతము ప్రారంభించుదుమని బెదరించుచు యిప్పుడు మరొకపక్షముగారు సవర్కారుగారికి తంతి వార్తాపంపియున్నారు. (అ ప్రె.)

ప్రభుత్వ కర్తవ్యం

(1-వ పేజీ తరువాయి)

నూతన బ్రిటిషు ప్రభుత్వముపై మనము పెట్టుకొన్న ఆశలు నెరవేరకపోయిన యెడల సాధ్యమైనంత త్వరలో క్రొత్త ఎన్నికలు జరుగుటకు మనము ప్రయత్నింపవలెను, ప్రోత్సాహము చేయవలెను. ఏ సందర్భములోనైనను ముస్లిం సమస్య పరిష్కరింపకుండ ఆపియుంచుట ప్రజాక్షేమమునకు భంగకరము. రాజ్యాంగవిధాన సమ్మతముగాను; తిరిగి తల ఎత్తకుండాను ఈ సమస్య పరిష్కారమగుటకు సమస్యను ముస్లిము వోటర్ల యెదుటనుంచి, వారి నిర్ణయముపొందు టొక్కటే మార్గము. ఈ సూచనను జిన్నాగారు సంతోషపూర్వకముగా ఆమోదించిరి. మనస్థితి యేమో, జిన్నాస్థితియేమో అప్పుడు స్పష్టంగా తెలియగలదు. అప్పుడు ఆయన తన పంథాను నిర్ణయించుకొనవలసి యుండును దేశమును సందిగ్ధావస్థలో నుంచజాలదు.

అప్పుడు ప్రతిమెజారిటీ రాష్ట్రము ప్రజల వోటుపై ఆధారపడు నిర్ణయము గాని యవకాశమునుపడును తాము ప్రత్యేకంగా వుండగోరుచున్నారా లేక తక్కిన భారతదేశముతో కలిసియుండగోరుచున్నారా అను విషయముపై వారు నిర్ణయము చేయవచ్చును ముస్లిమ్‌లీగుతో మనకు జరుపబడిన కుదరనియెడల-కుదరదనుటకు అనేక సూచనలు కలవు- ముస్లిమ్‌లీగుపై బలవంతంగా పరిష్కార మంటగట్టుటకు ఎన్నికదాని ఫలితము ఏకైక సాధనమై యున్నది.

సంస్థానములు, ముస్లిమ్ మెజారిటీ రాష్ట్రములు భారత యూనియనులో చేరునా, చేరవా యను ప్రసక్తిలేకుండ రాష్ట్రములు యూనియనును సాగింపగోరునప్పుడే భారత ప్రతిష్టంభనము తొలగగలదు. భారత యూనియను యేర్పడి, దాని కార్యకలాపములు సాగినకొలది యిప్పుడు ప్రతికూలముగా నున్నవారును, సంశయగ్రస్తులై యున్నవారును-, రాష్ట్రములైనను సరే సంస్థానములైనను సరే-దానిలో చేరెదరు.

ఈ సమస్యకు కీలకస్థానము పంజాబు. పాకిస్థాను కోర్కెకు అంత్య సమాధానము పంజాబులో నొసంగబడుచున్నది యూనియనిస్టు మంత్రివర్గమువారు పాకిస్థాను వాంఛింపని యెడలను, వారు కోరునది రాష్ట్రములకు సాధ్యమైనంత సంపూర్ణ స్వాతంత్ర్యమే యైన యెడలను, వారి విషయము స్పష్టము చేయవలెను. కాంగ్రెసుతో చేరులు కలిపి జిన్నాను ఓడింపవలెను. సిమ్లా సభలో జిన్నాను ప్రతిఘటించి, తమ ప్రతిఘటనమును ఆసాంతము కొనసాగింపక పోవుటవల్ల ప్రయోజన మేమియు వుండదు.

సాధ్యమైనంత త్వరలో ఎన్నికలు జరుగుటకు మనము సంసిద్ధులమై యుండవలెనని పైన చెప్పిన దానివల్ల స్పష్టము కాగలదు. వ్యక్తిగతములు స్వార్థలు పెట్టుకొనకుండ, అన్ని పక్షములవారు ఏకమగుటయే యిట్లు సంసిద్ధమగుటకు ఉత్తమమార్గము రాష్ట్రములలో ప్రజాప్రతినిధి పక్షముల వారు భారత రాజకీయములతో సంబంధము లేకుండ రాష్ట్రీయ ప్రభుత్వ నిర్వహణ భారము వహింపవలెను ప్రజల కష్టములు చెప్ప నలవికానంతే యెక్కువయైనవి కనుక ఈ విషయమున అశ్రద్ధ పనికిరాదు. ప్రజాప్రతినిధి మంత్రివర్గములు అధికారము వహించుట మంచిదైన యెడల యితర విషయములను విచారించి, అధికారమును మరల స్వీకరించు కర్తవ్యమును ఆపియుంచుట అసంగతము. ప్రజాప్రతినిధి ప్రభుత్వములు బాగుగా పనిచేయుండెను. ఇప్పుడు వానిని పునరుద్ధరించిన యెడ కాంగ్రెసుకు లీగుకు కొత్త ఒకంబడికయేమియు లేకుండానే వానిని పునరుద్ధరింప వచ్చును. సిమ్లాసభలో జిన్నాగారు పబుగా ప్రవర్తించి యుండిన యెడల వ్యవహారము ముందుకు సాగియుండెడిది. రాష్ట్రీయ ప్రభుత్వముల విషయము విచారణకు వచ్చియుండెడిది. రాష్ట్రీయ ప్రభుత్వముల విషయమై మరలుట కోరుటకు యిప్పుడాయనకు వాక్కులేదు. 2½ సంవత్సరములు అమలులో నుండిన 1935 సం॥ భారతీయ చట్టమును తిరిగి అమలు చేయవలసియున్నది ఇదివరకు కంటె కలలు కట్టుగా పనిచేయు విషయము. ఈ కలిసికట్టుకు ప్రతిబంధకము. కాని విధమున మైనారిటీ పక్షములు చేర్చుకొను విషయము మెజారిటీ పార్టీ ఆలోచించు అవకాశము వుండునని పేరుగా చెప్పనవసరములేదు దీనికిని బలంగా యేర్పడి కోయిటకు ప్రభుత్వమునకును వీలగును.

ఇంక ఒక్క అంశమునకు మాత్రమే సమాధాన మెరుగవలసి యున్నది. పైన చర్చించిన విధమున కేంద్ర ప్రభుత్వమునకు విధి రాష్ట్రములు ప్రతినిధులను పంపుచుతి మహమ్మదీయులకు నష్టదాయకమని కొందరు ఎంచుచున్నారు వలనే ఎన్నికలు జరిగి యెడల ఈ వాదములో సత్యమియు వుండవలదు ముస్లిం మెజారిటీ రాష్ట్రములలో ముస్లిమ్‌లీగు ఒయించి ఆ రాష్ట్రముల యందలి ముస్లిమ్ సమాజములు పాకిస్థాను వాంఛించి మన్నారనిగాని, తాము ముస్లిములు ప్రతినిధులనిగాని నిరూపించు ఆవకాశం వుండును. వీటన్ల నిర్ణయమును వాయిదా అంగీకరించుకు తీర్పు ఈ ఎన్నికలు జరుగువరకు త్వరలోనే అవి జరుగునట్లు రాష్ట్రములు ప్రస్తుత బలిమి తాత్కాలిక ప్రభుత్వము నందు ప్రతిపక్షం చుట్టుగా అధ్యాక్షుపేమియు వుండదు

పట్టణ వార్తలు

సంవత్సరం [illegible] తాలూకాయందున్న ఎలమర్రు, సున్నంబొట్లం, ఓబసముద్రం, పూంగుం, మంగోడు, కలూరు గ్రామాలు, నెల్లూరు జిల్లాలో మూరూరుపాట తాలూకాలో జులయి 1 తేదీ నుండి చేర్చబడినవి

మహామంత్ర భజనమండలి

శ్రీ పోడశనామ సప్తాహ మహోత్సవం నందు యీ రాత్రి 9 30 గంటలకు నెం 24 నారాయణమొదలి వీధియందు ఆంజనేయ స్వాముల వారి ఉత్సవం జరుగును.

పరిశ్రమల చిత్రకళ

పరిశ్రమల కుపయోగపడు చిత్రకళా ప్రదర్శనమును సర్ ఎస్ వి. రామమూర్తి గారు 3-వ తేదీన 5-30 గం॥లకు ప్రభుత్వ లలితకళా పాఠశాలయందు తెరచెదరు.

న్యా॥ పి. వి. రాజమన్నారు

న్యా॥ పి వి రాజమన్నారుగారు 3 వ తేదీ శుక్రవారం సాయంత్రం బయలుదేరి ఆంధ్ర లాకాలేజి ప్రారంభోత్సవం చెయ్యబానికి బందరు వెడుతున్నారు. ఆదివారం తిరిగి మద్రాసు వస్తారు.

శనివారంనాడు న్యా॥ రాజమన్నారు గారికి బందరు పురపాలక సంఘం, బార్ అసోసియేషను సంగీత పరిషత్తువారు సన్మానపత్రాలు సమర్పిస్తారు.

గీతోపన్యాసం

వైలాపూరు వెనడేహాలులో 3 వ తేదీ సాయంకాలం 6-45 గం॥లకు ప్రొఫెసర్ డి. ఎస్. శర్మగారు భగవద్గీతనుగూర్చి ఉపన్యసింతురు. పిఠాపురం మహారాజా గారు అధ్యక్షత వహించుదురు.

చేనేత వస్త్రాల కంట్రోలుఖీ

కేంద్ర ప్రభుత్వంవారు నూచించిన చేనేత వస్త్రాల కంట్రోలు చర్చించుటకు అ. భా. చేనేత సహకార సంఘ సభ నాగపూరులో ఆగస్టు 10 వ తేదీన జరుగును. యస్ వెంకటేశ్వరనుగారు ఐ. సి. యస్. ఆ సభకు హాజరగుదురు.

వేవెల్‌కు సూచన

(1-వ పేజీ తరువాయి)

కమిటీసభ్యులను విడుదలచేయడం; రెండు శాసనసభలకు ఎన్నికలు జరపడం.

ఈ తాత్కాలిక ఏర్పాటులో మొదటి పరతు లార్డ్ వేవెల్ పాటించాడు. కాంగ్రెసు వర్కింగుకమిటీ సభ్యులు విడుదలైనారు.

వివిధరాష్ట్రాల గవర్నర్లతో సంప్రతించిన మీదట శాసనసభల ఎన్నికల విషయంలో తన నిర్ణయాన్ని కార్యవర్గసభ్యులకు తెలియజేస్తానన్నాడు

గవర్నర్ల సమావేశం ఇప్పుడ

ప్రకటన

శ్రీ సింహాచలం దేవస్థానం యిలాకా పుట్టుకొ[illegible] బంగాళాలో 1854 ఫసలీలో జమవచ్చిన, 8937 పౌలు జిల్లా 80–8–45 తేదిని, శ్రీ సింహాచలం కోరల ఆఫీసులో మధ్యాహ్నం 5 గంటలకు శ్రీ యెస్టేటు కలెక్టరువారు బహిరంగముగా యేలం వేయుదురు. బెంగాల్ నాగపూర్ రైల్వే లైనులోయున్న సింహాచలం స్టేషన్‌కు పూరు 3 మైళ్లుమాత్రము. వివరములు తెలుసుకొనగోరువారు శ్రీ సింహాచలం దేవస్థానం ఆనీనుగారికి వ్రాసిన తెలుసుకొనగలరు.

(Sd) C. A. Ramakrishnan,
Estate Collector

నోటీసు

బాపట్ల సబ్ కోర్టులో
S. C. 20/44.

వాది: చుండూరి సుబ్బారావు.
ప్రతివాదులు: బెల్లాన విశ్వేశ్వరశాస్త్రి వగైరా
1-వ ప్రతివాది: బెల్లాన విశ్వేశ్వరశాస్త్రి అనువారికి.

సవరు నెంబరులోని వాది మీమీద ప్లయింటు పరిహారముల నిమిత్తము దావా తేగా మీ ఆక్షేపణల నిమిత్తము 4-8-45-వ తేదిన హాయిదా వేసినారు. మీకు ఆక్షేపణలున్నచో పై హాయిదా నాడు హాజరగలు 10 గంటలకు పై కోర్టువారియెదుట హాజరై మనవిచేసుకోవలసినది. లేని యెడల మీ పరోక్షమున తీర్మానించబడును

కోన ప్రభాకరరావు పంతులు,
వాదిపక్షపు అడ్వకేటు.

కావలెను

కర్నూలు జిల్లాబోర్డు ఆఫీసు.

కర్నూలు జిల్లాలోని హయ్యర్ గ్రేడ్ యెలిమెంటరీ స్కూళ్లలో రు. 25/- 2/2-45 స్కేలువిూద, గవర్నమెంటు రేటుప్రకారము హెచ్చుభత్యల అలవెన్సులతో, టీచర్ల వుద్యోగములకుగాను, సెకండరీ గ్రేడ్ ట్రెయినింగు అయిన టీచర్ల నుండి దరఖాస్తులు కోరబడుచున్నవి. యే కులమునకు చెందినవారైనను, స్త్రీపురుషులు దరఖాస్తులు పంపుకొనవచ్చును. వయస్సు, కులము మొదలైన వివరములతో దరఖాస్తులు దిగువ సంతకము దారునకు 10-8-45 లోగా చేరునట్లు పంపుకొనవలెను.

కర్నూలు జిల్లాబోర్డు, 25-7-1945. { బి. పి. శేషారెడ్డి, ప్రెసిడెంటు.

కృష్ణా జిల్లా బోర్డు ఆఫీసు,
చిలకలపూడి.

సెకండరీ స్కూళ్లలో దిగువ విషయములను బోధించుటకు రు 65-5/2-100/65 స్కేలులో, కెలకు రు 18/- ల హెచ్చుభత్యల అలవెన్సులతో పని చేయుటకు బ్రాహ్మణులు తప్ప తదితర కులములోని బి. యిడి. అభ్యర్థులనుండి, 15-8-45 తేదిలోగా దరఖాస్తులు కోరబడుచున్నవి.

(1) సైన్సు (భౌతికము, కెమిస్ట్రీ)
(2) మాథమాటిక్సు
(3) హిస్టరీ

డిస్ట్రిక్టుబోర్డు ఆఫీసు, కృష్ణా, చిలకలపూడి. 26-7-1945. { ఎం. హుమాయూన్, ప్రెసిడెంటు.

అనంతపూర్ డిస్ట్రిక్టు హోల్‌సేల్ కో-ఆపరేటివు స్టోర్సు, లిమిటెడ్, అనంతపురము.

దిగువ ఉద్యోగములకు అభ్యర్థులు కావలెను.

1. అకౌంటెంటు: జీతము స్కేలు రు 100-5-150. కనీసయోగ్యత: బి. కి. ఏ. నగదు సెక్యూరిటి రు 250/- లున్నూ అదే మొత్తమునకు స్వంతపూచీయున్న

2. డిపో మేనేజర్లు: తాలూకా సెంటర్లలో హోల్‌సేల్ స్టోరులమొక్క డిపోల చార్జి తీసికొనవలెను. జీతము స్కేలు రు 80-5-100. కనీసయోగ్యత: కో-ఆపరేటివు క్రెయినింగుతో ఎస్.ఎస్.ఎల్.సి. గాని యింటర్‌మీడియేట్ వరకు చదివిగాని వుండవలెను. సెలెక్టు చేసికొన్న అభ్యర్థులు రు 1,000 లు నగదు సెక్యూరిటీగానున్న అదే మొత్తమునకు స్వంతపూచీయున్న యిద్దరు నిలువవలెను.

దరఖాస్తులు దిగువ సంతకముదారునకు 15-8-1945 లోగా అందునట్లు పంపుకొనవలెను.

అనంతపురం, 29-7-45 } ఎం. మల్లిరెడ్డి, ఎం.ఏ., బి.ఎల్., ప్రెసిడెంటు.

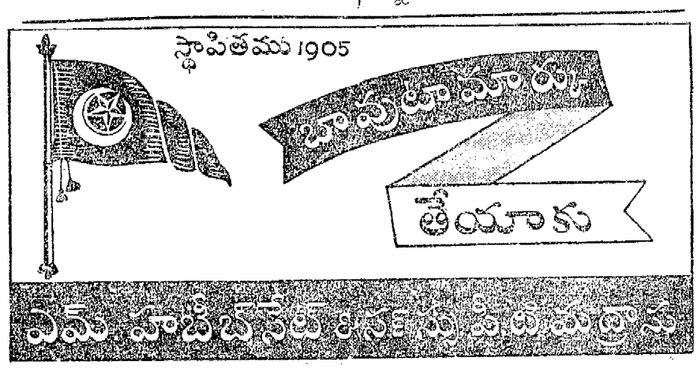

సంపాదకలేఖలు

వేరుసెనగపిండి సప్లయి

వి. వీరబ్రహ్మం గారు (కడపజిల్లా (వయా) మైదుకూరు ఆనందాశ్రమం నుండి) ఇలా వ్రాస్తున్నారు: —

కడపజిల్లా ప్రొద్దుటూరు తాలూకాలోని రైతులకు కావలసిన వేరుసెనగ పిండిని, రైతులు వ్యవసాయశాఖవారి దగ్గిరా, ప్రొద్దుటూరులోని వర్తకుల దగ్గిరా కొనవలసియుండె. వ్యవసాయశాఖ వారికి సరుకు సరిమే రావడంవల్ల, రైతులకు కావలసిన వేరుసెనగ పిండిని ఇవ్వలేకున్నారు. 'కంట్రోలు రేటుకు ఇవ్వండి' అని అడిగితే, మాదగ్గ స్టాకులేదని మిల్లువారూ, వర్తకులూ అంటారు.

ఈ తాలూకాలో దాదాపు 17 వేల ఎకరాల వరి, 2 వేల ఎకరాల ఉల్లి, 15 వందల ఎకరాల పసుపు, 2 వేల ఎకరాల జొన్న, వంద ఎకరాల చెరుకు సాగుఅవుతూన్నది. ఎకరానికి సాధారణంగా 5 మూటల వేరుసెనగ పిండినివేస్తారు. ప్రతి రైతుకూ కంట్రోలు రేటుకు వేరుసెనగ పిండి అందకపోయినట్లయితే ఈ కింది విధులను ప్రభుత్వం అమలు జరపాలని కోరుతున్నాము.

రైతులకు కావలసిన పిండి ఎంతో గ్రామస్థులచేత జాబితావిధిగా వ్రాయించాలి. సరుకునంతా న్యాయముగా ప్రభుత్వస్వాధీనం చేసుకోవాలి. ఇందుకు వీలులేకపోతే, డిమాండ్ స్టేట్సు ఉత్తరువులేని వ్యాపారులు అమ్మకుండా చేయాలి. గ్రామస్థుల లిస్టుప్రకారం ప్రతి రైతుకూ కావలసిన పిండికి డిమాండ్ స్టేటుకు కూపను ఇచ్చేట్టూ, కూపను చూపినగానే వ్యాపారులు పిండి ఇచ్చేట్టూ చేయాలి. వ్యాపారులు కూపను పద్ధతిపైనే పిండిని ఇచ్చేట్లు చేయాలి.

* * *

ఎయిడెడ్ పాఠశాలల మేస్టర్లకు యుద్ధబత్తెం

బోర్డు పాఠశాలల ఉపాధ్యాయులకు యుద్ధబత్తాన్ని 16 యూ.లు వరకూ పెంచారు. ఎయిడెడ్ పాఠశాలల్లో చదువు సంతృప్తికరంగా ఉన్నదని ప్రభుత్వం నుత్తించింది. అయినా ఎయిడెడ్ పాఠశాలల ఉపాధ్యాయులకు యుద్ధబత్తెము 8 యూ. మాత్రమే. వీరికిని బోర్డు ఉపాధ్యాయులవలెయుద్ధబత్తెములు 16 వరకూ పెంచి, వారికివలెనే స్కేల్సు ఉండేట్టు చేయ ప్రభుత్వాన్ని కోరుచున్నాము.

ఎన్. జగన్నాథరావు.

* * *

చేలకు నీటి తహతహ

కడప-కర్నూలు కాలువ మల్లెగుంటవద్ద లెగిందని తెలుస్తున్నది. వారంరోజుల నుంచీ కాలువలో నీరుత్రాగ్గా జుత్తిగా రావడంలేదు. రాజోలు దగ్గిరనుంచి మైదుకూరు కెళ్లనుదాకా ఈ ఆధారంకింద 40 వేల ఎకరాల ఆయకట్టుఉంది. వరి, ఉల్లి, కొర్ర, పసుపు వేశారు. రైతులు నీటి కోసం ఎదురుచూస్తున్నారు. త్వరలో నీళ్లురాకపోతే పైర్లు ఎండిపోతవి. ప్రభుత్వం వెంటనే నీటిసప్లయి చేయగోరుతున్నాము.

వి. వీరబ్రహ్మము.

* * *

నూలు సరఫరా

చెక్కలి తాలూకా చేనేత పనివాళ్ల మగ్గాల జాబితా తయారుచెయ్యడంలో చాలా మగ్గాలు జాబితాలో నమోదు కాలేదు. సంతబొమ్మాళి గ్రామంలో నూలు సప్లయికాక, కొన్ని కుటుంబాలకు అన్నమాడా కరువైపోయినదని కె. హరికృష్ణ పాత్రుడుగారు యీలా వ్రాస్తున్నారు. చేనేత సంఘంవారు రద్దుచేసిన మగ్గాల జాబితాను మంజూరుచేసి, దానిప్రకారం నూలుసప్లయిచేయ అధికారులను కోరుతున్నాను.

* * *

తుండ్లసంఘం

అనంతపురంజిల్లాలో మిల్ మేడ్ తుండ్లు తెచ్చి అక్రమంగా వేసి కుట్టిన సరుకును చీరలకు అమ్మే వ్యాపారులకు సప్లయి నిలాపరించబడింది. సప్లయిదారులు వ్యాపారులకు తుండ్లు సప్లయిచేయించి సరిగా కూలీ వచ్చేట్టుచూడ కోరుతున్నారని బి. సుబ్బారావుగారు వ్రాస్తున్నారు.

ఒరిస్సాలోని ఆంధ్రప్రాంతాలు

చెన్నరాజధానికి బదలాయించవలెను

కోరంగిపుర సభా తీర్మానములు

కోరాపుట్టిజిల్లా కోరంగిపురంలో జులై 27 నతారీఖున ఏ. సన్యాసయ్య నాయుడుగారి అధ్యక్షతన ఆంధ్రులసభ జరిగింది. ఉపన్యాసకుడు నిఖిలోత్కళ ఆంధ్రమహాసభా కార్యదర్శి సి. నారాయణమూర్తిగారు ఆంధ్రుల స్థితినిగురించి ఉపన్యసించారు. ఓడ్రులు గురజాడవారిని సరసించారు. పేద విద్యార్థులకు స్కాలర్‌షిప్పులు ఉపకారవేతనాలిస్తవనందుకు అధికారులను విమర్శించారు. పేదరికము అందరికీ ఉండేదేగాని ప్రత్యేకభుక్తం కాదన్నారు. మనకు బలగం తక్కువకాదు. అణిగిపోము. మన హక్కులను, సంస్కారాలను కాపాడుకోవలెనని ప్రబోధించారు. శ్రీపాద వేంకటేశ్వర్లుగారు విశాలాంధ్ర వాణి జేస్తున్న కృషిని తెలియజేశారు. డామోదరాలు కమిటీ రిపోర్టును నిరసిస్తూ, ఉత్కళ విద్యాలయంలో తెలుగు సను ప్రధాన భాషలలో చదవలెననిన్నీ, కోరాపుట్టి గంజాం జిల్లాలను మద్రాసు రాజధానిలో చేర్చవలెననిన్నీ, ఒరిస్సా ఆంధ్రులకు ఆంధ్ర, మద్రాసు విద్యాలయాల వారు ఎక్కువ సీట్లు కలిగించాలనిన్నీ, ఉపకార వేతనాలకు దరఖాస్తు చేసేవారు ఓడ్రం నేర్చవలెననే నిర్బంధం రద్దుచేయమనిన్నీ సభవారు తీర్మానించారు.

కర్నూలుజిల్లా ఉపాధ్యాయ సంఘ వార్షికోత్సవం

కర్నూలుజిల్లా ఉపాధ్యాయ సంఘ (21-వ) వార్షికోత్సవం జులై 28 న డాక్టరు ఏ. ఎం. చాక్సుగారి అధ్యక్షతను జరిగింది. బి. శివరావుగారు స్వాగతం చెప్పారు. ఎం. డి. పాల్ (డి.ఇ.ఓ.) గారు సభను ప్రారంభించారు. యుద్ధానంతరం విద్యా విషయాల్లో రాబోయే సంస్కరణల్లో కుల మత జాతిభేదాలు లేక ఎల్లరికీ విజ్ఞానం కలిగించి ఒక ఉన్నతాదర్శముకై జీవితాన్ని భారపోయటానికి తయారుగా ఉన్నవారిని ఉపాధ్యాయులుగా తర్ఫీదుచేయాలని అధ్యక్షులు చెప్పారు. పాఠశాల – కళాశాలలలో ప్రవేశం విషయమై సుందరశేయ్యగారు ఒక చర్చను ప్రారంభించారు. వృత్తి పాఠశాలలు ఏర్పాటుచేస్తే బాగుంటుందని బి. శివరావుగారు అన్నారు.

ప్రభుత్వంవారు నిర్ణయించిన ప్రకారం యుద్ధ భత్యాలను ఉపాధ్యాయులకు అందచేయటానికి పాఠశాలా నిర్వాహకులకు చాలినంత ద్రవ్యమివ్వాలి. ఇంగ్లీషులో నాన్ డిటైల్డ్ స్కూలు ఫైనలుకు ఏర్పాటు చేసినట్లు 4, 5 ఫారాలలోకూడా ప్రభుత్వం ఏర్పాటు చేయాలి. స్కూలు ఫైనల్ పరీక్షల పుస్తకాలు మేలైన ఆధారులోగా అందచేయాలి. ఈపాలున్ జులై నెల ఆఖరులోగా ఇంగ్లీషు తెలుగు పుస్తకాలు వచ్చినని గాన, పిల్లలో కొంత భాగం పరీక్షకు లేకుండా చెయ్యాలి. స్కూలుఫైనలుకు డబ్బే విద్యార్థుల పట్టిని ఫిబ్రవరి 15 లోగా పంపునట్లు చేయరాదు, ఆంగ్ల భాషా బోధనకై ప్రత్యేకం ట్యూటర్లను ఏర్పాటుచేసి, 3 వ ఫారం తరువాత పబ్లిక్ పరీక్షలు ఏర్పాటుచేస్తే బాగుంటుందని తీర్మానాలు చేశారు.

విద్యార్థులకు ప్రవేశనిరాకరణ

ఆత్మార్థి సభా తీర్మానములు

బొబ్బిలి, జులై 30: కొత్తగా బొబ్బిలిలో స్థాపన అయిన వీరశైవ కాలేజీలో బాలికలకు ప్రవేశము లభించని విషయమై, నిన్న డా॥ మహానీయ్ గారి అధ్యక్షతన పౌరసభ జరిగింది. కాలేజీ పాలకవర్గం వారు వెంటనే బాలికలను చేర్చుకోవాలని, మద్రాసు విద్యాలయం వైస్ ఛాన్సిలరు అలాగే తీర్పు చేయాలని అధ్యక్షులు చెప్పారు. స్త్రీల విద్యాభివృద్ధిని గురించియు, విద్యాగతులపల్ల కలిగే మేలును గూర్చియు ఆసక్తి విస్తారం మాట్లాడారు. బి. భీమారావుగారు యీ అన్యాయం గురించి ఉపన్యసించి బాలికలను తీర్చుకోవలెనని పాలకవర్గంవారిని మద్రాసు విద్యాలయం వారిని కోరుకూ తీర్మానం ప్రవేశపెట్టగా సభవారు ఏకగ్రీవంగా తీర్మానించారు. వైస్ చాన్సిలర్ పద్దసు ఇందునిమిత్తం హెచ్. సీతారామరెడ్డి, బి. యం. రెడ్డి సిద్ధయ్య, డా॥ మహానీయ్ పతిగారు బి రాయబారం పోయి తీర్మానించారు.

నెల్లూరు

నెల్లూరు పెన్నానదికి జులై 30 న వరద చెల్లుబడగా ఆనకట్టమీద పడ్డున్న బండివాడు, బండి పట్టుకొని కొట్టుకొని పోయినట్లు తెలుసు. అతి ఒడ్డుచేరిన గాని, బండి మనుష్యులు కాపాడబడలేదు. అయితే ప్రాణనష్టంలేదు. పశువులవారు మనుష్యులను ఒడ్డు కేర్చారు.

బ్రిటిష్ కార్మికపక్ష విజయం

అమెరికన్ టోరీల చిరాకు: ప్రాతికూల్యం

(యునైటెడ్ ప్రెస్)

లండను, జులై 31: బ్రిటనులో కార్మికపక్ష విజయం ఎవల అమెరికాలోని అభివృద్ధి నిరోధక ఆర్థికవర్గాలవారు సుముఖంగాలేదు. తమ ప్రతికూలభావాన్ని బాహాటంగానే కనబరుస్తున్నారు.

అమెరికా ఏ దేశంలో ఏ ఆర్థిక ఒడంబడికను చేసుకున్నప్పటికీ తమ (అమెరికనుల) ఇష్టంవచ్చినప్పుడు ఒడంబడికను త్యజించడానికి వీలుగా ఒక క్లాజు వుండాలని ఈ ఆర్థిక వర్గాలవారు సూచిస్తున్నారు. ఈ క్లాజును బ్రిటనుపైనే ప్రయోగించాలని వారి ఉద్దేశం. బ్రిటను ఎవల అమెరికన్ ఆర్థికవిధానం మారాలని ప్రభుత్వ శాసనాలు చేయ ఒత్తిడి చేస్తున్నారు.

బ్రిటిష్‌వారు అవలంబించే "స్టేట్ సోషలిజం" విధానానికి అమెరికన్ ప్రభుత్వం ఆర్థికంగా ఎట్టి సహాయమూ చేయకూడదని ప్రెసిడెంటు ట్రూమన్ స్వదేశం రాగానే అమెరికన్ టోరీలు కోరవచ్చు.

స్త్రీపురుషుల హత్య

కడప, జులై 30: రాజంపేటతాలూకా పొట్లూరపల్లె గ్రామంలో ఒక పురుషుడు ఒక స్త్రీ పదేపదేంటలకు హత్య అయినట్లు తెలిసి పోలీసువారు దర్యాప్తు చేస్తున్నారు. ఆ స్త్రీపేరు పెండెమ్మ, పురుషుడు నరసింహులు అనే జిల్లాబోర్డు ఎలిమెంటరీ పాఠశాలా ప్రధానోపాధ్యాయుడనని తెలుస్తున్నది.

పెనుకొండ

వారం రోజులనుంచీ మేఘాలు దట్టంగా పట్టి నాపన్నం కురియడంలేదు. చెరువుకు నీరు రాలేదు. నీటికి చాలా యిబ్బందిగా ఉంది. ప్రజలు తహతహలాడుచున్నారు.

కీ॥ శే॥ కోట సీతాదేవిగారు

కోట వేంకటరంగంగారి భార్య సీతాదేవిగారు 20 వ ఏట పెళ్లారులో కాలం చేశారు. 14 వ ఆర్యవైశ్య మహిళాసభకు ఆహ్వాన సంఘ గౌరవ కార్యదర్శి యామె గొప్పగా సేవచేసినది.

కీ॥ శే॥ దేవినేని సూర్యనారాయణచౌదరి

పంపిమూడి సుబ్రహ్మణ్యంగారు కొత్తవలివంచి ఇలా వ్రాస్తున్నారు: — స్వచ్ఛంద దేశసేవకులైన దేవినేని సూర్యనారాయణచౌదరిగారు జులై 20 న మరణించారు. వీరు ఉప్పు సత్యాగ్రహంలో పాల్గొన్నారు. గ్రామసహకార పరపతి సంఘానికి ప్రెసిడెంటుగా ఉండి వీరు చేసినసేవ నిస్కిలి ప్రశంసనీయము. దుస్థితి యందున్న తెలుగు గ్రంథాలయానికి వీరు చాలా ఉపకారం చేశారు. వీరి ఆత్మకు శాంతి కలగాలని కోరుచున్నాము.

కీ॥ శే॥ శరణు పున్నయ్య చౌదరిగారు

కాట్రగడ్డ వెంకట్రామయ్యగారు గోవాడమంచి ఇలా వ్రాస్తున్నారు: శరణు పున్నయ్యచౌదరిగారు జులై 28 న నుండె ఆగి అకాలమృత్యువు వాతపడినారు. వీరు అమృతలూరు గ్రామాధికారిగా పనిచేసినవారు. ఫిర్కా గ్రామోద్యోగుల తరఫున వారి కుటుంబానికి నా సానుభూతి తెలుపుచున్నాను.

అమృతలూరునుంచి వి. వెంకటసుబ్బయ్యగారు ఇలా వ్రాస్తున్నారు: శరణు పున్నయ్యగారు సమర్థతగల గ్రామాధికారిగా పనిచేశారు. అధికారులకు జంకక నిష్కర్షగా మాట్లాడేవారు. 1930 సత్యాగ్రహంలో జైలుకు వెళ్లారు. 1922 లో సంటూరుజిల్లా పన్నుల నిరాకరణోద్యమానికి సహాయం చేశారని ఉద్యోగంనుంచి తొలగింపబడినారు. గ్రామంలో పలు సంస్థలు నిర్వహించిన సమర్థులు. 1939 లో కాంగ్రెసు మంత్రులు వీరికి ఉద్యోగం తిరిగి ఇచ్చారు. వీరు శరణు రామస్వామి చౌదరిగారి సోదరులు. వీరు జులై 28 న మరణించారు. వీరి ఆత్మ శాంతికి భగవంతుని ప్రార్థిస్తున్నాము.

నాగార్జున శిల్ప పీఠం

నాగార్జున విజ్ఞానసమితి కార్యదర్శి సుబ్బయ్యగారు మాచర్ల నుంచి ఇలా వ్రాస్తున్నారు: — నాగార్జున విజ్ఞాన సమితి యాజమాన్యాన మాచర్లలో శిల్ప పీఠమును స్థాపించే విషయం ఆంధ్ర మహాజనులకు తెలిసినదే. ప్రధాన శిల్పాచార్యులుగా శ్రీ ప్రమాద కుమార ఛటోపాధ్యాయులుగారు ఆగస్టు 15 న వస్తున్నారు. శిల్పశాలలో విద్య నభ్యసించే విద్యార్థులు తమ పరికరములను తమతోపాటుగానే కార్యదర్శికి పంపాలి. ఛార్జు 4 సంవత్సరాలు క్రమశిక్షణ ఉండును. విద్య, వసతి, భోజనం ఉచితం. శిల్పం, చిత్రలేఖనములో అభిలాష గల విద్యార్థులు అన్ని గ్రామాలనుంచి రాగలరని ఆశించుచున్నాము.

కొమరవోలు పాఠశాల

గిద్దలూరు, జులై 28: కొమరవోలు ప్రాథమికోన్నత పాఠశాలా ప్రారంభోత్సవము అఖిలభారత కాంగ్రెసు సంఘ సభ్యులు విఠల రంగారెడ్డిగారి అధ్యక్షతన నిన్న సాయంత్రము జరిగినది.

లోకములో భారతదేశం ఎంత విద్యాహీనముగా ఉన్నది వివరిస్తూ స్వతంత్ర భారత ప్రజారాజ్యం ఏర్పడితేగాని యీ దుస్థితి తొలగదని విఠలరంగారెడ్డిగారు ఉపన్యసిస్తూ చెప్పారు. అయితే ప్రజల సహకారంతో విద్యాసంస్థల నేర్పరచి, విద్యాభివృద్ధి చేయవలెను. ఉపాధ్యాయులు, యువకులు ఇందుకై పూనుకోవలెనని చెబుతూ యీ పాఠశాల స్థాపనకు కారణభూతులైన యం. సంజీవరెడ్డి, సుబ్బారెడ్డిగార్లను అభినందించిరి.

అనంతరము సబ్ రిజిస్ట్రార్ ఇన్‌స్పెక్టరు బి. వి. సుబ్బయ్యగారు, జిల్లాబోర్డు సభ్యుడు వి. గోపాలరెడ్డిగారు, రివిన్యూ ఇన్‌స్పెక్టరు, ప్రధానోపాధ్యాయుడు యు. వి. వేంకటరెడ్డిగారును ఉపన్యాసాలు చేశారు. అల్పవిందుతో సభ ముగిసినది.

పాండురోగం, ప్రమేహాలను గూర్చి వ్యాసాలు

పంపిశెట్ పి. ఎస్. రామశర్మ (ద్రావిడ ఆయుర్వేదమండల కార్యదర్శి) తిరుచునాపల్లిజిల్లా కరూరునుంచి ఇలా వ్రాస్తున్నారు:- ఈ నవంబరులో జరుగనున్న 13 వ ద్రావిడ ఆయుర్వేద సమ్మేళనమునందు (1) 'పాండురోగాన్ని గూర్చి సంస్కృతములోనూ, (2) 'ప్రమేహాన్ని' గూర్చి ఆవరములోనూ ఉత్తమవ్యాసం పంపినవారికి బంగారుపతకం పెండెమ్మ ఇవ్వబడును. ఆయుర్వేద వైద్యులూ అధ్యాపకులూ పాల్గొనవచ్చును. విద్యార్థులు పాల్గొనరాదు. వ్యాసం 15-20 పేజీలలోగా, 1½ గంటలో చదవడానికి వీలుగా ఉండాలి. వివరాలకు మండలకార్యదర్శికి వ్రాసి తెలుసుకోవచ్చును.

మదరాసు రేడియో

ఆగస్టు 4 శనివారం

(వి. యు. యం. 211 మీ.) ఉ॥ 8-30; సా॥ 7-15 ఏలూరు రాయప్ప (క్లారియనెట్) మ॥ 2-10: సా॥ 5-30 జి. వి. కృష్ణమూర్తి. మ॥ 2-30 ఆర్. నారద. మ॥ 3 0 టాకీల రికార్డులు. రా॥ 8.0 డి. కే. పట్టమ్మాళ్. రా॥ 10.0 రికార్డులు.

మదరాసు 2. ఉ॥ 7-40; మ॥ 2-5 తెలుగులో వార్తలు. సా॥ 7.0 గీతావళి. సా॥7.15 గ్రామీయులకై తెలుగులో ప్రసారం.

* * *

తిరుచినాపల్లి రేడియో

సా॥ 5.0 పి. యస్. చక్రపాణి (ఫిడేలు) 6.0 యం. ఆర్. వాసవాంబాళ్. రా॥ 8.0 మదరాసులో వలె. రా॥ 9.40 టి. యస్. భగవతి. రా॥ 10.0 రికార్డులు.

మదరాసు ధరలు

మదరాసు, ఆగస్టు 2:

వేరుసెనగ; (531 పౌ॥ దా॥ 1-కి ఎక్సుకోస్తా గిద్దంగులు) క్రొత్తరకం మెషినప్పు డిలీ ఆఫీసువెం 77-0-0, 78-0-0 వేరుసెనగనూనె (ఇంగ్లీషు కాండి 500 పౌను గలది) 1-కి చెక్కురకం స్టౌరులేదు ఎక్సుపెల్లర్ (సేల్స్‌టాక్సుతో సహా) రు. 164-0-0 నెలాయనూనె 38 పౌనుగల డబ్బా 1-కి 20-12-9 కొబ్బరి కాయలు (సిలోనురకం) 1100-కి 130-0-0 150-0-0; రెండోరకం కొబ్బరిచెరి 95-0-0; 105-0-0: ఆముదము (మిల్ డిలివరీ) ఎక్సుపెల్లరు పవ్ ఇంగ్లీషు కాండి 500 పౌనులుగలది 195-0-0 దశ్కెర: కాన్పురు 52-6-1 53-0-4

బంగారు: వెండి: నేటి మధ్యాహ్నం 1 గంటకు నవరసు 1-కి (బ్లర్లరర) 53-12-0 పెట్లా బంగారు తులం 78-8-0. పీమువెండి తులము 100-కి (రెడి) 137-2-0 తులం వెండి 1-కి 1-6-6.

లండన్ వెండి మార్కెటు

లండన్, ఆగస్టు 1:

వెండి వ్యాపారం మందంగా నుండి అతి స్వల్ప వ్యాపారం జరిగెను. నిన్నటి రర నేటి రర

హాజరు	25½	25½
వాయిదా	25½	25½

బంగారు

మున్నటివైన బంగారుకడ్డీలు బొన్సు 1-కి

హాజరు	పౌ. 8-12-3	పౌ 8-12-3.

లండన్ వేరుశనగ మార్కెటు

లండన్, ఆగస్టు 1:

వేరుసెనగలు కొకొమాండర్ పన్సు – ఇండియా, తూర్పుకోస్తా సరుకు ఉన్ను 1 కి నామకం

	నిన్నటిరర	నేటి రర
	పౌ. 36-0-0	పౌ. 36-0-0

3 టో పర్చదుకోస్తా సరుకు ఉన్ను 1 కి నామకం

	పౌ. 36-0-0	పౌ 36-0-0.

న్యూయార్కు దూదిమార్కెటు

న్యూయార్కు, ఆగస్టు 1

న్యూయార్కు దూది: అక్టోబరు 22 87 22.87 డిసెంబరు 22.90 / 22.90 జనవరి 22 87 / 22 87 మార్చి 22 90 / 22.90 మే 22 82/ 22 90 జూలై 22.63/22.64 అక్టోబరు 21.96/ 21 96 డిసెంబరు 21.95 / 21.98.

జనవరి	—	—
మిడ్లింగ్ హోదా		23.31
అక్టోబరు (గరిష్టరర)		22 90
(కనిష్టరర)		22 78

అక్టోబరు వాయిదా ధరలు

నీటిప్రారంభం వెం	22 82
నిన్న ..	22 88
నేటి సుగింపు వెం	22.87
నిన్న ..	22 86

త్వరలో మళ్లీ లభిస్తుంది!

వేలకొలది ప్రజలకు ప్రస్తుతం ప్రతిదినం ఆరోగ్యవంతమైన ఆండ్రూస్ లభించడంలేదు. త్వరలోనే సరకు దారాళంగా సరవరాకాగలదని ఆశిస్తున్నాము.

మీ దుకాణదారుతో చెప్పివుంచితే, ఆండ్రూస్ లివర్‌సాల్ట్ సంకు చేరిన వెంటనే మీకు తెలియజేస్తాడు. ఆండ్రూస్ చిరప్రసిద్ధమైనది, పరిశుభ్రమయినది. ఆరోగ్యసూత్రాలను అనుసరించి శాస్త్రీయమైన పద్ధతులలో తయారైనది.

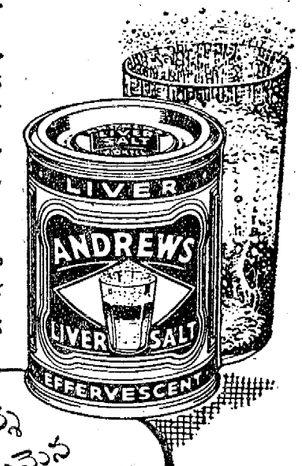

అప్పుడు మీరు శరీరాంతఃపరిశుభ్రతకు అతి ముఖ్యమైన ఆండ్రూస్‌ను ఒక గ్లాసుడు ప్రతిఉదయం సేవించి ఆరోగ్యసుఖం అనుభవించవచ్చును.

ఆదర్శ ప్రాయమైన విరేచన సాధన

అంతః పరిశుభ్రతకు
ANDREWS
ఆండ్రూస్
మీరు ప్రతి ఉదయం వాడవలసినది
అంతః పరిశుభ్రతయే ఆరోగ్యానికి ప్రథమసూత్రం
24

సుస్సీస్ చారు పొడి, సాంబార్ పొడి, అన్నంలోనిపొడి

మీరు నిత్యమును వాడుచున్నారా? లేదో వెంటనే వాడుడు. మీ భోజనము ఆరోగ్యముగాను రుచిగాను, మధురముగాను యుండును.

సుస్సీస్ మాస్యుఫాక్చరింగ్ కంపెనీ,
గాంధినగరం, కెజవాడ.

SUNSHINE
సన్‌షైన్ గ్లాక్సో
బిడ్డలను బలిష్టముగ వెంచును
ఇండియాలో డిస్ట్రిబ్యూటర్లు: హెచ్. జె. ఫాస్టర్ అండ్ కో., లిమిటెడ్ బొంబాయి మదరాసు కలకత్తా లాహోరు

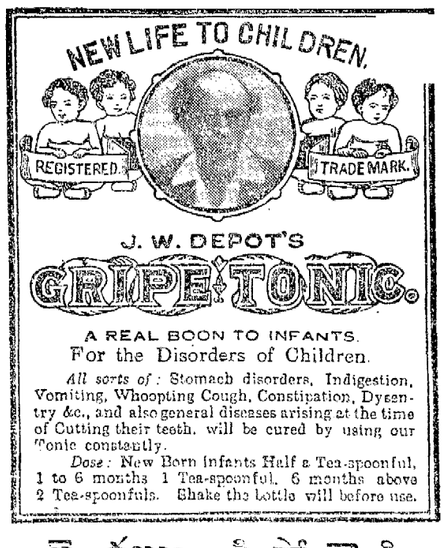

జె. డబ్ల్యు. డి పోవారి
గ్రైప్ టానిక్
పిల్లల వ్యాధులన్నిటిని నివారించి నిబలు చేయగలదు.
ఏజెంటులు:— వి. యస్. నారాయణ సన్సు, హైదరాబాదు. కరాచి.
సోలు ఏజెంటులు:— కేశవరాం అండ్ కో, నంబరు 296, వర్తకులు, మద్రాసు.

సులుకోట తిరునారాయణపురము
యాదగిరి శ్రీలక్ష్మీనరసింహ కైంకర్య
స్థానము (రిజిస్టర్డు)
సదరు స్థానపు ధర్మకర్తలు మాన్య శ్రీ తిరువాళి పూర్వ ఉత్సవములు 24-8-45 శనివారము 10-8-45 వరకు జరుగునున్న ఉత్సవములందరు మామూలుగా ద్రవ్యసహాయము చేసి, పుణ్య సంపాదించుగా కోరుచున్నాము
వారి స్వాధీన అయ్యంగార్,
(కార్యదర్శి, రిజిస్ట్రారు) ప్రెసిడెంటు.

రక్తశుద్ధికి : చర్మదోషములకు
సుగంధాదిలేహ్యం
అయోడైడ్‌తో చేరినది
నల్లమచ్చలు, గుమ్మపొడలు, దద్దులు, దురద, పిడుకులు మొదలగు సకల రక్తదోషములకు, చర్మవ్యాధులకు బాగుగా పనిచేయునది. సర్వరోగములకు సంపూర్ణముగా పనిచేయునది. అత్యధికముగా తినును. సుఖవిరేచనము, తెలివితేటలు నిచ్చునది. (20 రోజులకు) 20 తులాదిన్నీ రూ. 2/8, పోస్టు ఖర్చు 12 అ.
చరకాశ్రమము
92, పట్నంబజారు :: గుంటూరు.
బ్రాంచీలు :- (1) బ్రాడ్‌పేట. రాజమండ్రి. (2) నరసాపురం. (3) వరంగల్. (4) ఒంగోలు.

ఎం. అండ్ ఎస్. ఎం. రైల్వే.
బెల్లము సప్లయి
ఎం. అండ్ ఎస్. ఎం. రైల్వే గ్రేయిన్ షాపులకు 1945 ఆగస్టు, సెప్టెంబరు, అక్టోబరు నెలలలో మూడుమాసములు బెల్లము సప్లయి చేయుటకు దిగువ సంతకము చేసినవారిచేత, సీలు వేసిన టెండర్లు తీసుకొనబడును.
మొత్తము కావలసినది 12,000 యింపీరియల్ మణుగులు. ఈ మొత్తము నెలకు 4,000 యింపీరియల్ మణుగుల వంతున, అనగా 2,000 మణుగులు చిత్తూరు జిల్లాలోనుండి, 2,000 మణుగులు నాగ్పూరు జిల్లాలోనుండి సప్లయి కావలెను.
బెల్లము చెమ్మగా వుండకూడదు. శుభ్రముగా వుండవలెను. నుండ్రని ముద్దలుగా గాని, చతురస్రపు ముద్దలుగా గాని వుండి త్రూకములో 2 పౌండులకు మించకుండా వుండవలెను. సదరు మూడు నెలలకు ఒకే మాదిరిగా వుండి, ఒక పీస, లేక, 3/4 ఫ్లాసుల ఒక్కొక్కయానిటుకు, రాయపురం, తెల్లేస్టేషనుకు డిపోకు ఉచితముగా డెలివరీ యిచ్చునట్లు, అమ్మకము పన్ను, గోదాముల ఖరీదు చేర్చి తెలుపవలెను.
సప్లయి చేయదలచిన బెల్లము మచ్చు 6 పౌండులకు తక్కువ కాకుండ, టెండరు ముగింపు తేదీలోగా దిగువ సంతకము చేసిన వారికి చేరులాగున పంపవలెను. టెండర్లు 10-8-45 తేది సాయంత్రము 3 గంటలకు ముగింపబడును.
బయానాక్రింద రు 250/- లు మద్రాసు పార్కు టౌన్ ఎం. అండ్ ఎస్. ఎం. రైల్వే పే మాస్టర్ అండ్ క్యాషియర్‌వద్ద చెల్లించి వారి ఆఫీసు రశీదును ప్రతి టెండరుతో జతపరచి పంపవలెను. ఈ మొత్తము వాపసు చేయదగియుండును.
గెలుపొందిన టెండరుదారు కంట్రాక్టును సక్రమముగా నిర్వహించుటకుగాను లోగడ చెల్లించిన బయాన మొత్తమునకు తోడు రు 1,000/- ల నగదు సెక్యూరిటీ చెల్లించవలెను. దీనిపై వడ్డీలేదు.
చెక్కులుగాని డిమాండు డ్రాఫ్టులుగాని అంగీకరింపబడవు.
దీనికి వేరే టెండరు ఫారము నిర్ణయింపబడలేదు. టెండరుదార్లు తమ టెండర్లను మామూలు జాబులలో పంపుకొనవచ్చును.
తక్కువ టెండరుగాని మరియే టెండరును గాని అంగీకరింపవలసిన బాధ్యతే ఈ కంపెనీవారికి లేదు. మరియు అవసరమైనచో కంట్రాక్టు కొంత భాగమునకే యిచ్చుటకు వారు హక్కుకలిగియున్నారు.
Park Town Madras. 31-7-45. } Dy. General Manager (War Planning.)

అందరికీ ఉచితము
మా ఐ.ఎన్ న్యూ గోల్డు వ్యాప్తిపరచుటకుగాను, ప్రస్తుతము 4 జతలు ఫ్యాన్సీ గాజులు, బొంబాయి ఫ్యాషన్ ఒకవుంగరం, లాకెటుతో ఒక గొలుసు, ఒక జత కెవులపోగులు కలిగిన ఒక పెట్టె, అన్ని మంచి డిజైనులు కలవి ఈ కన్సెషన్ తీసివేయకముందే వ్రాసికొనువారికి యిచ్చుటకు నిశ్చయించుకున్నాము. ఈ బంగారం, గీటరాతి మీద అసలు బంగారుకు సమానంగా నీయును. అసలు బంగారుతో దీన్ని కలుపవచ్చును. సచిత్రమైన కేటలాగు, వివరములు వ్రాయితే. ఆలస్యంగను పెంపకంగా యిచ్చుటకు వారు హక్కుకలిగియున్నారు.
Park Town Madras. 31-7-45. } Dy. General Manager (War Planning.)

అందరికీ ఉచితము
మా ఐ.ఎన్ న్యూ గోల్డు వ్యాప్తిపరచుటకుగాను, ప్రస్తుతము 4 జతలు ఫ్యాన్సీ గాజులు, బొంబాయి ఫ్యాషన్ ఒకవుంగరం, లాకెటుతో ఒక గొలుసు, ఒక జత కెవులపోగులు కలిగిన ఒక పెట్టె, అన్ని మంచి డిజైనులు కలవి ఈ కన్సెషన్ తీసివేయకముందే వ్రాసికొనువారికి యిచ్చుటకు నిశ్చయించుకున్నాము. ఈ బంగారం, గీటరాతిమీద అసలు బంగారుకు సమానంగా నీయును. అసలు బంగారుతో దీన్ని కలుపవచ్చును. సచిత్రమైన కేటలాగు, వివరములు వ్రాయితే. ఆలస్యంగను పెంపకంగా యిచ్చుటకు వారు హక్కుకలిగియున్నారు.
L. C COMPANY.
P. B. 165, (A. P. M) Lahore.

సురజేములు
వజ్రములు
313, ఎస్ప్లనేడ్, మదరాసు.

కాంగ్రెస్ ప్రదర్శన సమాప్తి

బెజవాడ, ఆగస్టు, 1: కాంగ్రెస్ ఖాదీ గ్రామపరిశ్రమల ప్రదర్శనం నిన్నరాత్రి ఎంతో ఉత్సాహ పరిశులలో అయ్యదేవర కాళేశ్వరరావుగారి అధ్యక్షతన పూర్తయినది. ఆవరణప్రదేశ మిచ్చి స్వంతఖర్చుపైన అన్నిపాకలు, శాలలు వేయించియిచ్చిన జనానూరుద్దీన్ సాహెబుగారికి హిందూముస్లిం ఐక్యతకు ప్రతిబింబంగా గాంధీ మహాత్ముడు, మౌలానా అబుల్‌కలాం ఆజాద్ గార్ల బొమ్మలు చెక్కిన పటకమును ఆనంటరుక్మిణమ్మగారు కమిటీతరఫున బహూకరించారు. ప్రదర్శకులకు ప్రధాన కార్యదర్శులకు ప్రశంసాపత్రము లిచ్చారు. సాయంత్రం గాంధీ ఆజాద్ మున్నగు నాయకుల బొమ్మలతో పెద్ద ఊరేగింపు చేశారు.

27 శ్రీకాశీనాథుని పూర్ణముల్లి కాగ్రహారము గారి అధ్యక్షతను సభజరిగింది. అయ్యదేవర కాళేశ్వరరావుపంతులు, వెలూరి సత్యనారాయణగార్లు ప్రసంగించారు, వారి పక్షి పిచ్చిపాలి పార్టివారి సన్మాయి కచేరీ జరిగినది. మేవాన్ పతన్, దేవభాన్ నాటకాలలోని కొన్ని సీనులను హిందీప్రచారసభవారు ప్రదర్శించినది.

28 న ఆయుర్వేదం, గ్రామపరిశుభ్రతలను గురించి సభజరిగినది. డా॥ ఆనంట లక్ష్మీపతి గారు అధ్యక్షతను వహించారు. ప్రతివాది భయంకర కృష్ణమాచార్యులు, నోరి రామశాస్త్రి, గోసెల్ల సంకటేశ్వర్లు డా॥ శతపథిగార్లు ఉపన్యసించినది.

పత్రికల ప్రదర్శనం

29 న అఖిలభారత పత్రికాప్రదర్శనం జరిగింది. మల్లెల శ్రీరామమూర్తిగారు స్వాగతం చెప్పిన. పోతినగణపతిరావుగారు అధ్యక్షత వహించిరి. అయ్యదేవ కాళేశ్వరరావుగారు ప్రదర్శనాన్ని ప్రారంభించిరి. మోతే నారాయణరావుగారి అధ్యక్షతను సభజరిగింది. ముదిగంటి జగన్నాథశాస్త్రి, వడ్లపట్ల గంగరాజు, ఈమ్మనేని రత్నమాంబ, మహమ్మదు ఇస్మాయిల్ సాహెబ్, వి. ఎల్. శాస్త్రి, కొడుకు వాడ వేంకటనరసింహంగార్లు మాట్లాడారు. బాపట్ల దేశంవారు బుర్రకథలు చెప్పారు. అఖిలభారత పత్రికల ప్రదర్శనం రెండోది. ఖాదీప్రదర్శనావరణంలో అయ్యదేవర కాళేశ్వరరావుగారు ప్రారంభిస్తూ దేశం స్వరాజ్యోన్ముఖం అయినకొద్దీ పత్రికలు వర్ధిల్లునన్నారు. ప్రభుత్వశాసనంవల్ల వాని వికాసం ఇలకరుచుకు పోయిందన్నారు.

సంస్కృతాభిమానము

కడప, జులై 27 : పి. శేషయ్యశ్రేష్ఠి గారి అధ్యక్షతను నిన్న మ్యూనిసిపల్ కౌన్సిల్ సమావేశమైనపుడు కీ॥ శే॥ సయ్యద్ అహమద్ సాహెబుగారి మృతికి సానుభూతి తెలుపుచూ తీర్మానించారు. కొంతసేపు సభ చాలించి తిరిగి సమావేశమైనపుడు సర్కారీబాలికల ఉన్నత పాఠశాలలో రెండోభాషగా 1946-47 సాలుకు సంస్కృతం ఏర్పాటు చేయించమని విద్యాధికారిని కోరినారు.

కడప మహమ్మదీయోన్నత పాఠశాల ఉపాధ్యాయులసభలో కీ॥ శే॥ సయ్యద్ అహమ్మద్ సాహెబ్‌గారి మృతికి సానుభూతి తెలిపారు.

శైవ వాఙ్మయము

కాన్పూర్ (యు. పి.) లోని ఆలిండియా ఫెడరేషన్ ఆఫ్ ఎడ్యుకేషనల్ ఎసోసియేషన్స్-చైర్మెన్ అండ్ హోం ఎడ్యుకేషన్ సెక్షన్ కార్యదర్శి యిలా తెలుపుచున్నాడు—"భారతీయ శైవ వాఙ్మయమును సమగ్రముగా ఆనందించుగా పఠించి ఇకముందు అభివృద్ధికి సూచనలు చేయవలెను" అనే విషయమై యీభాషలలో ఉత్తమవ్యాసం వ్రాసే వారికి నగదు రు 100 లు బహుమతి ఇవ్వదలచినము. వ్యాసకర్తలు ఆంగ్లభాషలోని శైవ వాఙ్మయముతో భారతీయభాషలోని శైవ వాఙ్మయమును పోల్చి సమీక్షనము, శౌర్యము, కౌమారము అనే మూడుదశల దృష్ట్యా వివరించవలెను. సెప్టెంబరు 30 లోగా యీ వ్యాసాలు యీ కెక్షన్‌కు చేరవలెను. ఇంగ్లీషులోకి తర్జుమా చేసిన ప్రతి ఒకటి పంపవలెను. ఈ వ్యాసములపై సర్వాధికారమూ యీ కెక్షనకు దక్కును. వ్యాసములు, ఇంగ్లీషు, హిందీ, ఉర్దూ, బెంగాలీ, గుజరాతీ, తమిళ, మహారాష్ట్ర, తెలుగు, కన్నడ, మళయాళీ భాషలలో వ్రాయవచ్చును."

లోకమాన్య తిలకు వర్ధంతి

తిలకువంటి నాయకుడు కావలెను

కలకత్తా, ఆగస్టు 1: కలకత్తా హిందీ మహాసభవారు తిలకవర్ధంతిసభ చేసినారు. అధ్యక్షత వహించిన యస్. సి. గుప్తా తిలకు కొప్పతనాన్ని గురించి చెప్పి ఆయన జీవించిఉన్నట్లయితే కమ్యూనల్ అవార్డు గానీ హిందూ ముస్లిం ఐక్యతకు సరిసమాన ప్రాతినిధ్యముకానీ ఉండేదికాదు అని చెప్పినాడు.

పూనా, ఆగస్టు 1: పూనాలో వివిధ జాతీయ సంఘాలవారున్నూ పాఠశాలల వారున్నూ కాలేజీలవారున్నూ తిలకు వర్ధంతిని అత్యుత్సాహంతో చేసినారు. అనేకచోట్ల సభలు జరిగినవి. ఆయన కొప్పతనాన్ని గురించి ఆయన దేశస్వాతంత్ర్యము కోసము చేసిన సేవను గురించి అనేకమంది ఉపన్యాసకులు ప్రశంసించినారు.

రాష్ట్రీయ సేవాదళమువారి సభలో బొంబాయి మాజీ ప్రధానమంత్రి బి. ఖేరు ఈ విధముగా చెప్పినాడు.

"తిలకు మరణించినాడు. ఆయనలేడు. ఆయన తలపెట్టిన దేశస్వాతంత్ర్యోద్యమము ఈనాడు అనంతముగా వ్యాపించింది. దీనికంతా ఆయన ఆత్మబలమే కారణము. ఆయన తలపెట్టిన స్వాతంత్ర్య పోరాటములో వేలకొద్దీ యువకులూ యువతులూ పాల్గొని దేశస్వాతంత్ర్యము కోసము తమ సర్వస్వాన్ని సమర్పించడానికి సిద్ధము అయినారని తెలిస్తే ఆయన ఎంత సంతోషించి ఉండేవాడో. ఆయన అనుకొన్న స్వాతంత్ర్య లక్ష్యాన్ని ఈ నాడు సమీపిస్తున్నాము. 1942 వ సంవత్సరపు ఉద్యమము విఫలముఅయిపోలేదు. దేశము గమ్యానికి సాగిపోతూఉంది. తిలకు జన్మతః యోగిపుడు! మహానాయకుడు, అందరూ ఆయన అడుగుజాడలలో నడువవలెను. స్వాతంత్ర్యము లభించేవరకున్నూ పోరాడవలసిందే."

బొంబాయి, ఆగస్టు 1: "ఈ నాడు లోకమాన్య తిలకువంటి మహానాయకులు కావలసి ఉన్నారు" అని ఆచార్య కె. టి. కృపలాని తిలకువర్ధంతి సందర్భములో తిలకు శిలా విగ్రహానికి పూలమాలవేస్తూ చెప్పినాడు.

బొన్నాహాలులో జరిగిన తిలకువర్ధంతి సభలో అనేకమంది గంభీరోపన్యాసములు చేసినారు.

బొంబాయి రాష్ట్రీయ కాంగ్రెసు కమిటీ అధ్యక్షుడు నగిందాస్ టి. మాస్టరు సభకు అధ్యక్షత వహించినాడు. ఆయన లోకమాన్య తిలకునుగురించి మాట్లాడుతూ "స్వరాజ్యము నా జన్మహక్కు" అని మొట్టమొదట ఉద్ఘాటించిన జాతీయనాయకుడు తిలకుఅని చెప్పినాడు. "1905 వ సంవత్సరము సూరతు కాంగ్రెసును వదిలించి తిలకు. అప్పటినుంచి ఆయన చనిపోయేవరకూ కాంగ్రెసు ఆయన అధ్వర్యముతో సాగింది. స్వరాజ్యము మనమే సంపాదించవలెను. కాని బ్రిటిషువారుదయతలచి ఇచ్చేది కాదనిన్నీ స్వాతంత్ర్యము అనేది ఒకరు ఇచ్చే బహుమానము కాదు అనిన్నీ ఆయన చెప్పినాడు. తిలకు తదనంతరము గాంధీమహాత్ముడు కాంగ్రెసు నాయకుడు అయినాడు."

యస్. కే. పాటిల్ మొదలయిన నాయకులు తిలకునుగురించి ప్రసంగించినారు.

తిలకువంటి దేశభక్తులు యిప్పుడు అవసరము

ఆచార్య కృపాలనీ ప్రశంస

బొంబాయి, ఆగస్టు 1 : తిలక్ జయంతి సందర్భమున జాతీయపతాక ప్రతిష్ఠాపనోత్సవమును తిలకు శిలా విగ్రహమును పుష్పమాలాలంకృతము గావించు విధిని నిర్వర్తించుచు కాంగ్రెసు ప్రధాన కార్యదర్శి ఆచార్య కృపాలనీగారు లోకమాన్య బాలగంగాధర తిలకువంటి దేశభక్తులు ఈ సమయమున అవసరమని వాక్రుచ్చిరి.

బొంబాయి రాష్ట్రీయ కాంగ్రెసు కమిటీ అధ్యక్షులు శ్రీ నాగిన్‌దాస్ మాస్టరుగారు అధ్యక్షత వహించిరి.

ఆచార్యుడు కాంగ్రెస్ ప్రారంభదినాటి చరిత్రను వివరించుచు ఆ కాలమున పాశ్చాత్య భావజాలము గొప్పదనము నుండెనని, కాంగ్రెసుగూడ పాశ్చాత్య భావములు ననుసరించి స్థాపింపబడెనని, ప్రార్థనలు, దరఖాస్తులు, అడుక్కోలు సర్వసామాన్యమైనవిగా నుండెనని. "జాతీయసమస్యా పరిష్కారమునకై యాచించు శకమును అంతము చేసినవాడును, స్వేచ్ఛాయుతమగు జాతీయ తత్వసందేశమును దేశీయుల కొసంగినవాడును లోకమాన్య తిలకు. గొప్ప విజ్ఞానము నాగరికత మాకు కలదనియు, అమూల్యమైన ఈభవనము రక్షణీయమనియు ప్రపంచమునకు తెలియజెప్పినవాడు తిలక్. ఇట్టి ఆత్మవిశ్వాసము స్వయం సహాయభావము కలవాడనుటచేత, జాతీయహక్కులకై యాచించుటయందు ఆయనకు నమ్మకము లేకుండెను. గమ్యస్థానము చేరుటకు పోరాటము సాగించుటయందు ఆయనకు విశ్వాసము వుండెనని ఆచార్యులు చెప్పిరి.

బంధితనాజీనాయకుల చిత్తసంక్షోభము

లండను, జూలై 31: నాజీ నాయకులు (1) జూలియస్ స్ట్రైచరు (2) హాన్స్ ఫ్రాంకు (3) హెర్మన్ గోరింగ (4) రిబ్బెంట్రాపు మున్నగు నాజీ ప్రముఖులు నిర్బంధితులై యున్నారు. యుద్ధాపరాధులుగా పరికి నేగవిచారణ జరుగవలసి యున్నది. కాని, యీ జర్మను యోధులు యీ నిర్బంధవాసమును భరించలేక చాలా చిత్తసంక్షోభమును పొందుచున్నారు.

మాండోర్ఫు అనే చోట, నాజీ నాయకులు చాలామంది నిర్బంధితులై యున్నారు. వారిలోవారికి పరస్పర విశ్వాసమే లేదు. ఏ స్వల్పవిషయంలోనో వీరావేశంపుట్టి జగవులాడుకుంటూ ఉంటారు అని సార్జంటు రాబర్టు చాకుగారు అన్నారు. రాబర్టు చాకుగారు గోరింగనుగూర్చి యిలా అన్నారు :

గోరింగ చాలా భయకంపితుడై యున్నాడు. అందువల్ల ఆయనను జాగ్రత్తగా చూస్తూఉండవలసిందని కౌన్సెలింగ్ సేనానికి ఒప్పగించవలసివచ్చినది. "మీరు నన్ను రేపు చంపివేస్తారు, మీరు నన్ను రేపు చంపివేస్తారు" అని గోరింగ తరుచుగా ఆలాపన చేస్తున్నాడు.

రాబర్టు హాన్స్ ఫ్రాంకు అనే నాజీ ప్రముఖుడు పోలెండులో నాజీ నాయకుడుగా పనిచేశాడు. అతడు మధ్యమధ్య "నేను యుద్ధపరాధిని-నేను యుద్ధాపరాధిని" అని తనలో తానే గొణుగుతూ ఉంటాడు.

యూరులను క్రూరంగా హింసించిన నాజీ ప్రముఖుడు జూలియస్ స్ట్రైచరు సార్జంటు చాకుగారితో యిలా అన్నాడు.

యూరులు కూడా మిగిలిన జాతుల వారివలెనే సుఖంగా జీవించుటకు యోగ్యత కలవారే అని నాకిప్పుడు నమ్మక మేర్పడుచున్నది.

ఈ నాజీలు ఉన్న నిర్బంధ ప్రవాసము వద్ద ఆఫీసరుగా రాబర్టు చాకు నియమింపబడి యున్నాడు. ఆ నాజీ నిర్బంధితుల ప్రవాసుల నన్నింటిని యితడు లిఖితంగా రికార్డులలో నమోదుచేస్తున్నాడు.

రిబ్బెంట్రాపు చాలా ధైర్యంగానే అటంటలహృదయంతో పైకి కన్పిస్తున్నాడు. "మీరుకూడా యుద్ధాపరాధుల జాబితాలో చేర్చబడినారు మీపు కూడా నేర విచారణ జరుగును." అని రిబ్బెంట్రాపుతో చెప్పగా, "నేను యుద్ధాపరాధినా!" అని ఆశ్చర్యంగా కేకవేసి అన్నాడు.

డోనిట్ మాత్రము నిర్లక్ష్యంగా వేళాకోళపు ధోరణిలోనే ఉన్నాడు. తన నిర్బంధ ప్రవాసమునకు చుట్టు కొందరు పనివాండ్లు ముండ్లతీగలను మరొక వరుస బిగిస్తూఉంటే డోనిట్ చూచి "ఇప్పుడున్న ముండ్లతీగల ప్రాకారాలు చాలవు కుంటాను. కొన్ని సింహాలను పెద్దపులులను కూడా తీసికొనివచ్చి మరొక ప్రాకారం ఏర్పరచండి" అన్నాడు.

స్వేచ్ఛమయిన కాంగ్రెసు వాదులు నిర్బంధంలో లేరట

రాంచీ, జులై 31 : బీహారుప్రభుత్వము వారు ఈ క్రింది ప్రకటన గావించుచున్నారు : 1942 సం॥ ఆగస్టు అల్లరులకు పూర్వము, అనంతరము నిర్బంధములోవుండిన సెక్యూరిటీ ఖైదీలసంఖ్య 511. కమిషనర్ల బోర్డులు పునర్విచారణ జరుపుపద్ధతి ఒకసంవత్సరముక్రింద అమలులోనికి వచ్చినతరువాత క్రమేపి ఖయిదీలను విడుదలచేయుపద్ధతి అవలంబింపబడెను. ఇప్పుడు నిర్బంధంలోవున్న సెక్యూరిటీ ఖైదీలసంఖ్య 238. అనగా గడచిన కంటె గుర్కువమంది విడుదల గావింపబడిరి. ఇప్పుడు డిటెన్షనులో నున్నవారిలో 172 మంది రాజకీయ ఖైదీలు 69 మంది 'సి' తరగతి ఖైదీలు అనగా గూండాలు, బందిపోటు దొంగలు, ఇంకను డిటెన్షనులో నున్నవారిలో ముగ్గురికి శత్రువుల సంపర్కము వున్నట్లు విశ్వసింపబడుచున్నది. తక్కిన 169 మంది విధ్వంసక కార్యములను, దౌర్జన్య విప్లవ కార్యములను, సహకార్యము నూహించిరని లేదా స్వయంగా వానిలో పాల్గొనిరని ప్రభుత్వమువారు తలచుటకు తగిన కారణములు కలవు. ఇప్పుడు డిటెన్షనులోనున్నవారిలో స్వేచ్ఛమైన కాంగ్రెసు వాది యెవ్వడు లేడు గత మే 1 తేదీ నుండి యిప్పటివరకు విడుదలైన వారి సంఖ్య 98. అ. ప్రె.

సూరత్ కాంగ్రెసు పనకు కాంగ్రెసువారు రవలంబించుచుండిన కార్యనిర్ధారణను మార్చినవాడు తిలక్ మహాశయుడనిన్నీ, అటుతరువాత, యిప్పుడుగూడ మితవాద మనస్తత్వము పుండెనని, ఉద్యోగులకై ప్రాకులాడు ఈ మనస్తత్వము పైపునకు మనము ఆకర్షింపబడరాదని ఆచార్యులు చెప్పెను గాంధిమహాత్ముని కార్యక్రమ విషయమై ప్రస్తావించిరి. తిలకు తరువాత మహాత్ముడు తిలకుస్థానము నాక్రమించెను. మహాత్ముడు నూతన నిర్మాణ కార్యక్రమమును ప్రజలకు ప్రసాదించెను. తిలక్‌గారి ఆశయమును మీరు యెరుగుటనంచుకొని దానికర్థ ఉత్సాహము పొంది మహాత్ముని కార్యక్రమమును కొనసాగింపవలయియున్నది అని ఉద్బోధించిరి.

మధ్యతరగతి సంసారాలు

ఇండియాప్రభుత్వ పరిశీలన

(స్వకీయవిలేఖిని)

ఢిల్లీ, జూలై 31: నెలకు రూ. 30 మొదలుకొని నెలకు రూ. 150 వరకు సంపాదించేవారు మధ్యతరగతులలో చివరి దిగువశ్రేణివారనియు, రూ. 150 లు మొదలు నెలకు రూ. 500 వరకు సంపాదించే ఉద్యోగస్థులందరూ మధ్యతరగతుల లోని ఎగువ శ్రేణిలోని వారనియు ఇండియాగవర్నమెంటువారు నిర్ణయించారు. ఈ మధ్యతరగతులవారు తమ సంసారములకు ఏయే ఖర్చులు ఎంతెంత చేస్తున్నారో వారి ఆయ వ్యయములు ఏరీతిగా ఉన్నవో వారికి జీవిత సౌకర్యములు ఏమేమి కలవో యీ వివరములన్నింటిని పరిశీలించుటకు నిశ్చయించారు. ఢిల్లీలోని ఉద్యోగస్థులు వేలకొలది గా ఉన్నారు వారందరిని కలిసికొని వారి సంసారాయవ్యయప్రమాణములను తెలిసికొనుట కష్టము — అందువల్ల నమూనాకు కొందరి సంసారపు ఖర్చువివరములను పరిశీలించుటకు నిశ్చయించినారు.

బొగ్గుగనుల కార్మిక సౌకర్యాలు

బొగ్గుగనులలో పనిచేసే కార్మికులకు వసతిగృహములను నిర్మించేవిషయమై బొగ్గుగనుల కార్మిక క్షేమ సలహాసంఘ కమిటీ మీటింగు హన్నాబాదులో ఆగస్టు నెల 3 తేదిని సమావేశమగును. కార్మిక సభ్యకార్యదర్శి హెచ్. సి. ప్రయరుగారు అధ్యక్షత వహిస్తారు. రెండుగదులు ఒక్కొక్క కార్మికుని కుటుంబమునకు ఉండాలి. ఇవి గాక వంటగది, స్నానాలగది ఉండాలి. రెండువసారాలు ఉండాలి. దుట్టూ ఆవరణ ఉండాలి. స్నానాలగదిలో పైనుంచి జల్లుగాపరిసే జలయంత్రం ఉండాలి. ఈ కార్మిక నివాసములచుట్ట ఆస్పత్రులు ఉండాలి. బొనుప్లానింగు తెలిసిన ప్రముఖుని సలహాకూడా తీసికోబడును.

సుప్రసిద్ధ పిఠాపుర వైద్యము
అద్భుత వీర్య వృద్ధికి
శ్రీ కృష్ణార్జున చాతుర్భుజి లేహ్యము
అంగారము చేరియున్నది 20 ఔ॥ డబ్బీ 8-8-0
సర్వవిధ సంబంధము దివ్యౌషధము
నెల 1-3 3 మండల ఖరీదు రు 10-8-0
గవర్నమెంటర్కం 4 డబ్బులు రు 5-0-0
పోస్టు ఖర్చులు ప్రత్యేకము.
డా॥ రాపర్తి గంగారాయుడు అండ్ సన్సు
ప్రొపరైటర్ - పిఠాపురం గుంటూరు.

ఉనలప్
ప్రపంచమంతటా
ప్రసిద్ధమైనది
టైరులు ఉపయోగించువానికి ఇంకా ఉత్తమమగు టైరును సప్లయి చేయు నిమిత్తం డన్‌లప్ కంపెనీవారు ఉత్తమ నిర్మాణ పద్ధతులనేమి, వస్తువులనేమి అన్వేషిస్తున్నారు. అందుచేతనే ప్రపంచమంతటా దీనినే అడుగుతున్నారు. యుద్ధ కార్యాలనిమిత్తం డన్‌లప్‌ను తయారుచేయుటలో సాంకేతికముగా జరిగిన అభివృద్ధులు, కొత్త సంగతులు, శాంతి సమయములో టైరులను ఉపయోగించువారికి, అడ్డుదారికి లాభించగలవు.
డన్‌లప్ రబ్బర్ కంపెనీ (ఇండియా) లిమిటెడ్
DK-261-TO

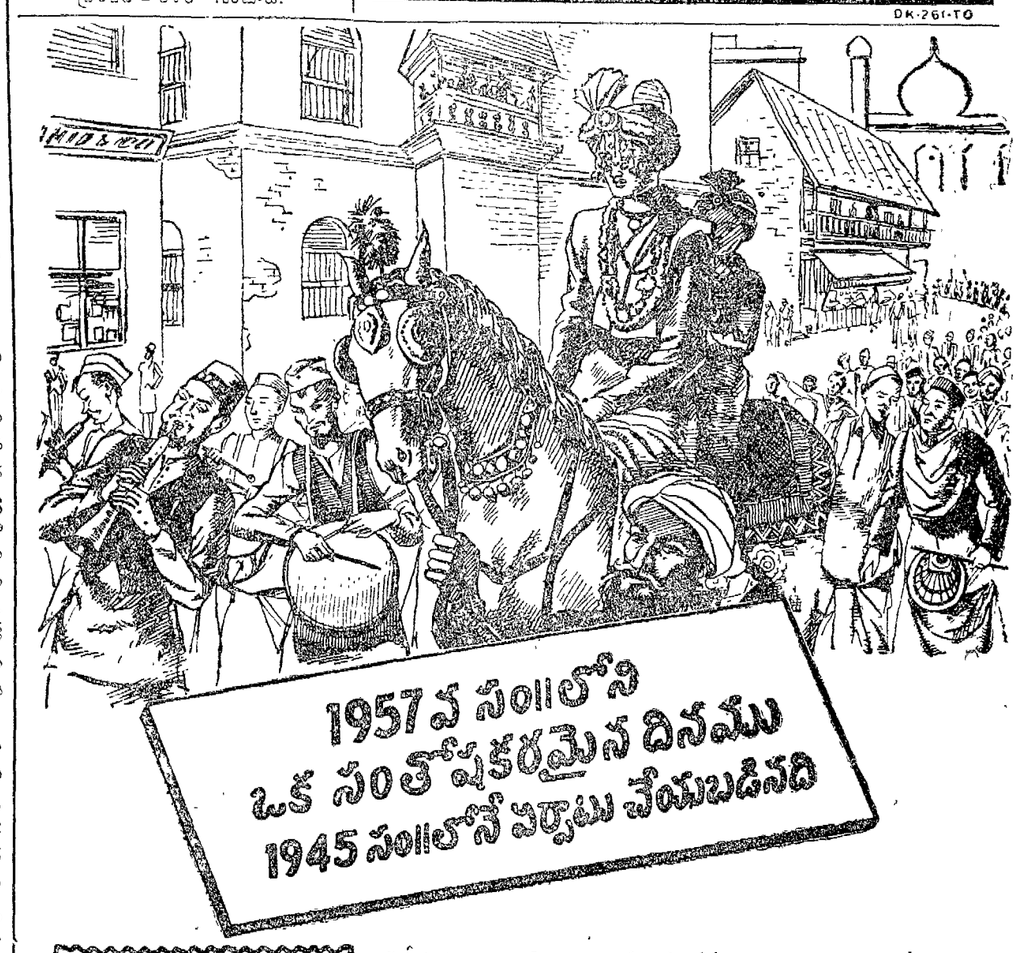

"నా బిడ్డల వివాహ ఖర్చులను నేను భరించగలనా?" ఈ ప్రశ్నకు సమాధానము మీరు ప్రస్తుతము ఏమి చేయుదురో దానిమీద ఆధారపడియుండును

కొద్ది మొత్తములను దాచుకొనువారి గేహము రూ. 5లకు ఒక సర్టిఫికెట్టు నుకొనవచ్చును లేదా రికార్డుకట్టి అ. 4 అ. 8, రూ. 1 వంతున నే వింగ్సు స్టాంపులను కొనవచ్చును. సర్టిఫికెట్లును, స్టాంపులును గవర్నమెంటువారిచేనొయమించబడిన లైసెన్సుదారులు ఏ ఏజెంటుదగ్గరైన లేక నేవింగ్సు బ్యూరోలలోను పోస్టాఫీసులలోనుదొరకును

వివాహములు చేయుటవలన డబ్బు ఖర్చు అగును అనేక సంవత్సరములకుముందే జాగ్రత్తతో ద్రవ్యమును కూడబెట్టుటయు కూడ బెట్టినధనమును సక్రమముగా వడ్డీకివేసుకొనుటయు మీ బిడ్డలు ఎదిగివారికి వివాహమైన తర్వాత వారి సాంసారిక జీవనములో చక్కని ప్రారంభమునియ్యగలవు

నేషనల్ సేవింగ్సు సర్టిఫికెట్లు
★ ప్రతి రూ. 10లు 12సంవత్సరముల తర్వాత రూ. 15లు అగును.
★ నూటికి 4½ వంతుల వడ్డీచున సాధారణ వడ్డీలభించును. దీని మీద ఇన్‌కమ్‌టాక్సు లేదు.
★ మూడు సంవత్సరములైనతర్వాత చేరినమొదటిరోజు డబ్బును తీసుకొనవచ్చును. (రూ. 5ల సర్టిఫికెట్టుకు 18 నెలలు)
AAA 126

Edited, Printed & Published by S. Sambhu Prasad at the Andhra Patrika Press, No. 7, Thambu Chetty Street, G. T. Madras.